

Estado de situación en la Región Metropolitana de Buenos Aires.

UCA
Observatorio de
la Deuda Social
Argentina



ODSA

Observatorio
de la Deuda
Social Argentina

Definiciones tradicionales de pobreza





Incapacidad de satisfacer un conjunto de necesidades básicas (normativamente determinadas) en un contexto social (temporal y espacialmente) definido.

Incapacidad de proveerse de los satisfactores (bienes y servicios) para cubrir esas necesidades.

Hipótesis de trabajo

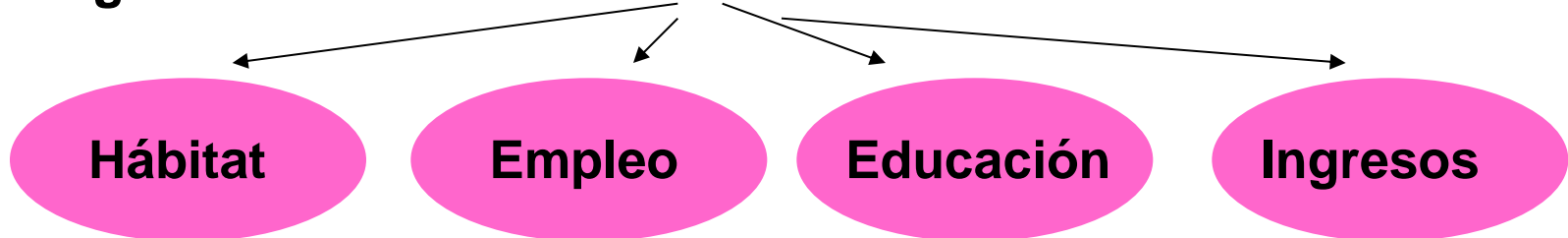
En Argentina → 4 dimensiones fundamentales



- 
- **El siguiente informe ofrece algunos datos sobre el estado del desarrollo humano y de las capacidades de integración social de los hogares y de la población residente en la región del Área Metropolitana de Buenos Aires (AMBA). Los resultados constituyen estimaciones correspondientes al cuarto trimestre del año 2010.**
 - **El principal objetivo es aportar un conocimiento amplio, sistemático y actualizado en materia de condiciones materiales de vida, capacidades de desarrollo humano y acceso a recursos de integración social en el AMBA.**

- 
- **La región del Área Metropolitana de Buenos Aires está compuesta por dos jurisdicciones: la Ciudad Autónoma de Buenos Aires y las áreas urbanas de los 30 partidos de la Provincia de Buenos Aires que rodean a dicha ciudad y que conforma el denominado Conurbano Bonaerense.**
 - **En la actualidad –según datos del Censo de Población del INDEC de 2010-, el AMBA reúne 12,8 millones de habitantes, lo cual representa una concentración cercana al 32% de la población total del país; a la vez que produce alrededor del 40% del PBI nacional.**



Presentación

Introducción al estudio de la Región Buenos Aires

- 1. Vivienda segura y recurso del hábitat urbano**
- 2. Satisfacción de necesidades de subsistencia**
- 3. Exclusión laboral**



VIVIENDA SEGURA Y RECURSOS DEL HÁBITAT URBANO

Vivienda Familiar

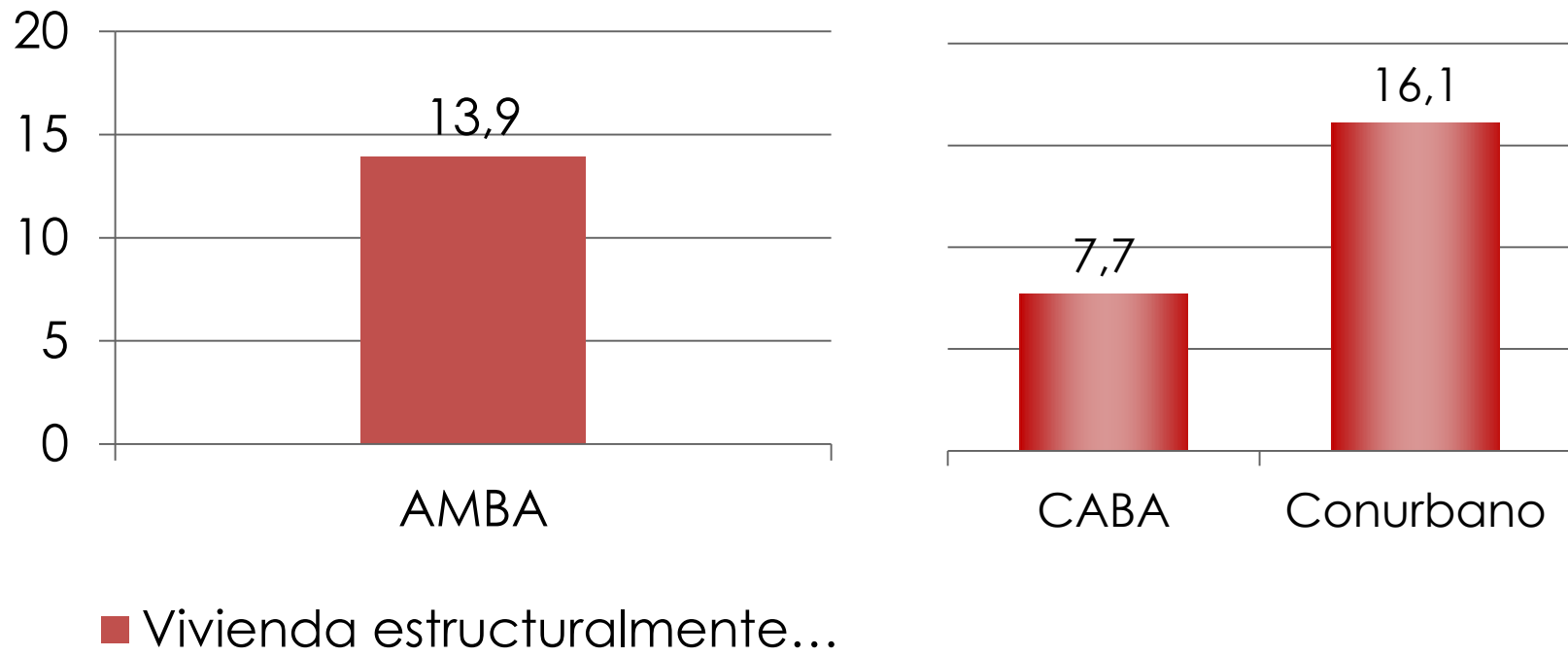

Vivienda Familiar

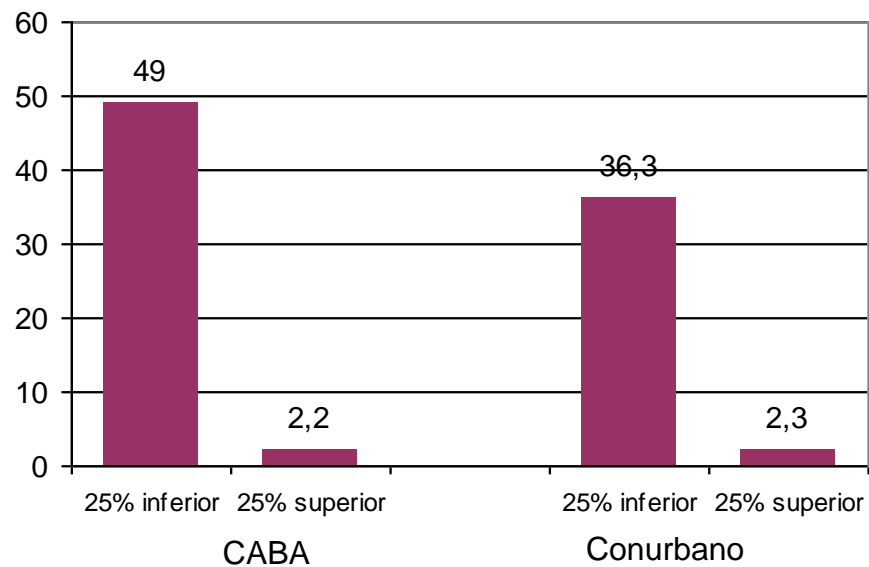

Vivienda estructuralmente inadecuada

Vivienda Familiar

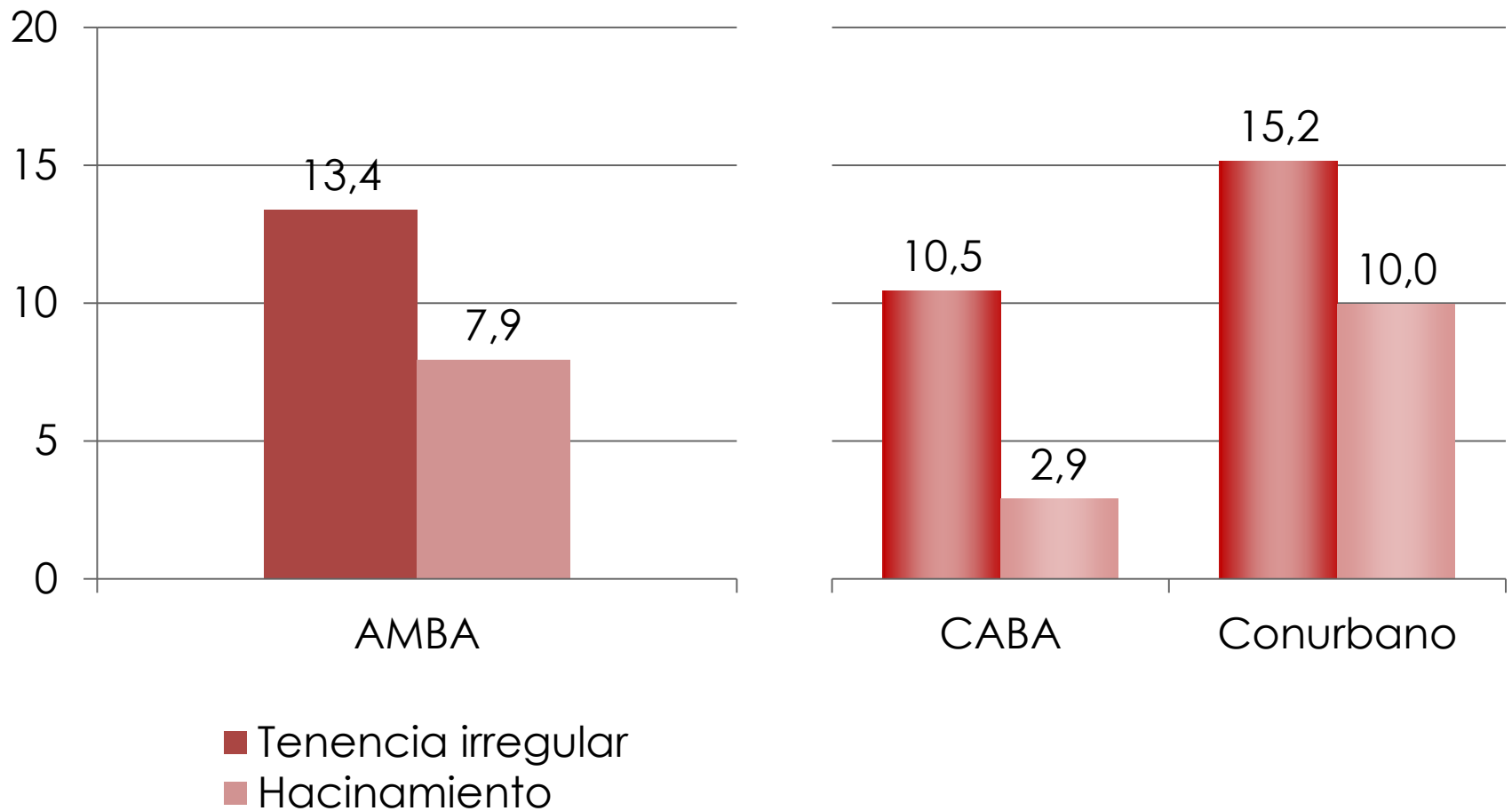

Vivienda Familiar

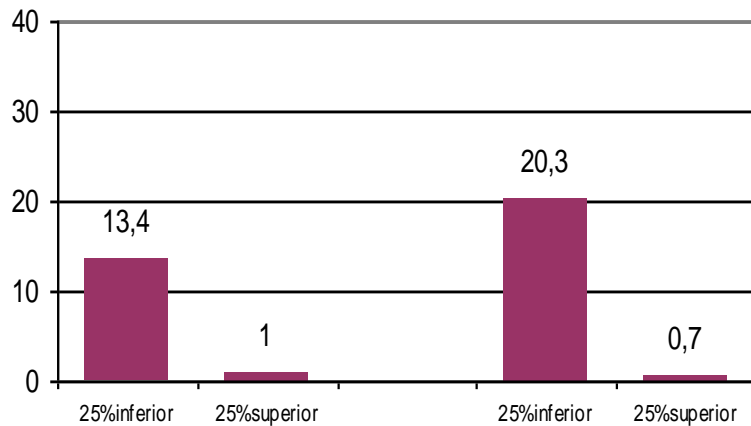

CABA

Conurbano

Hacinamiento

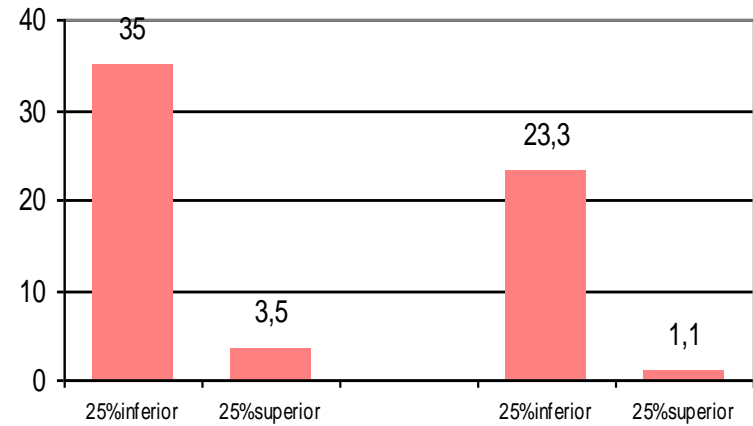

CABA

Conurbano

Tenencia irregular

Entorno ambiental - barrial

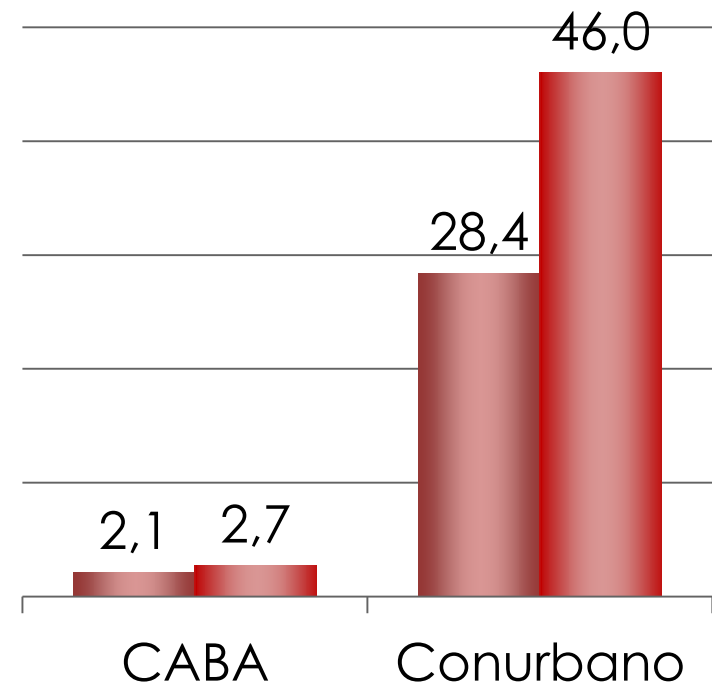
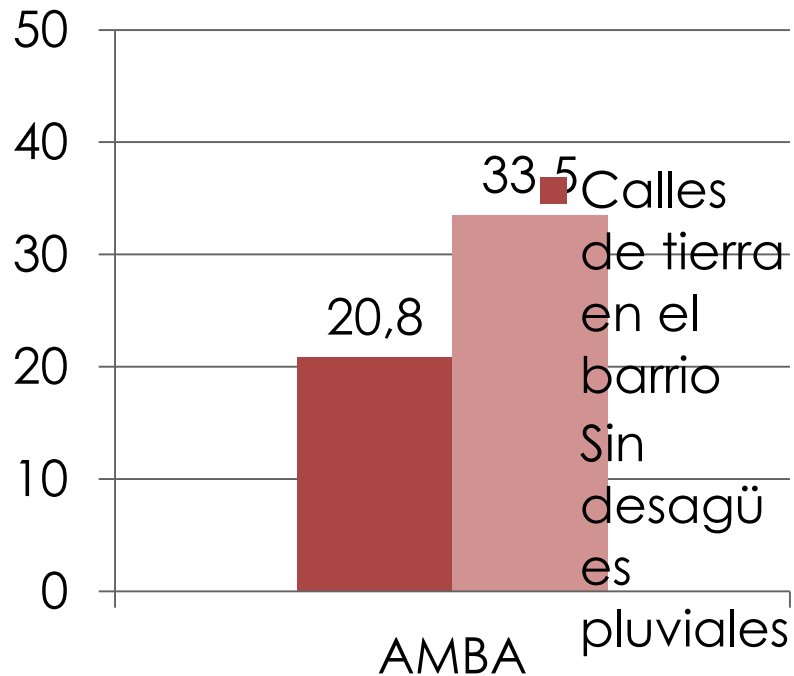

33,5
Calles
de tierra
en el
barrio
Sin
desagü
es
pluviales

Vivienda Familiar

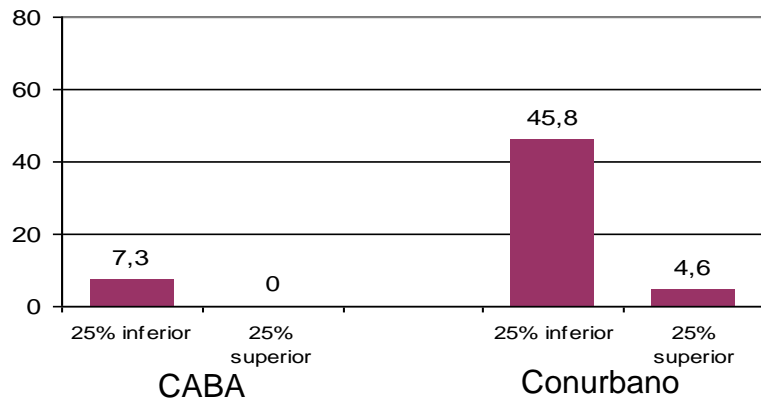

Calles de tierra

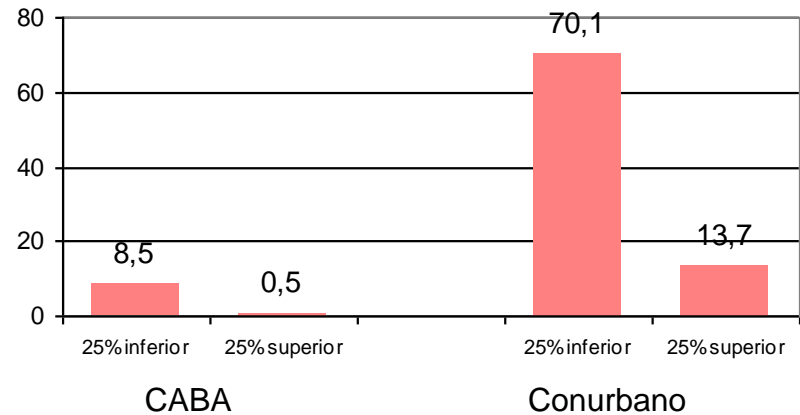

Sin desagües pluviales

Entorno ambiental - barrial

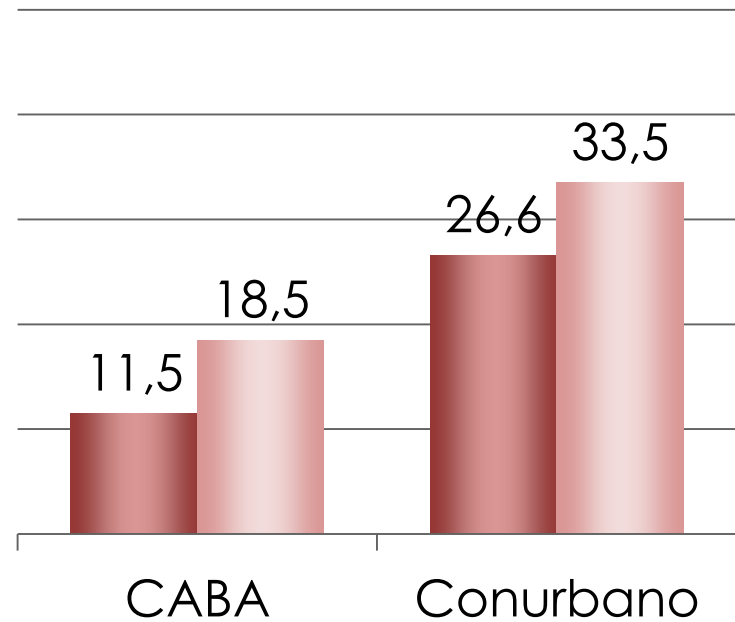
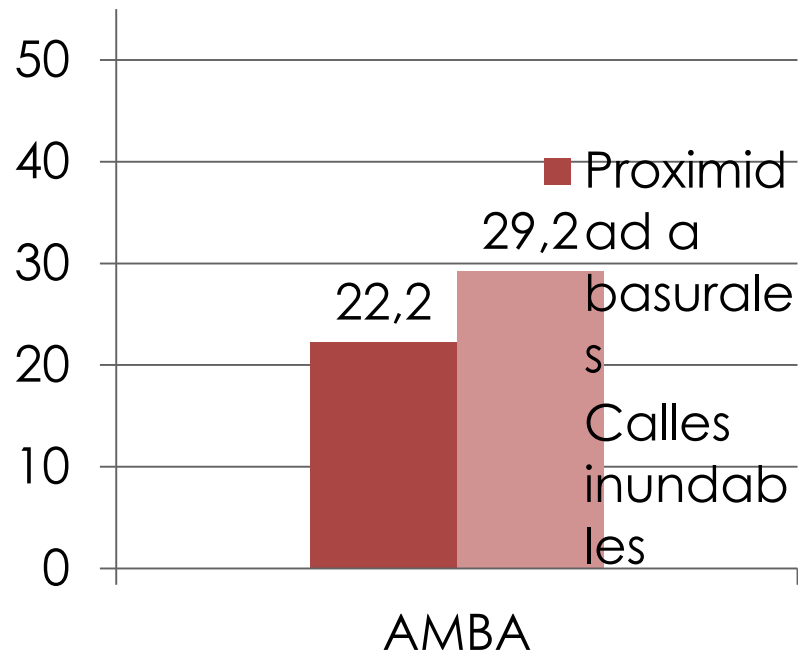

Vivienda Familiar

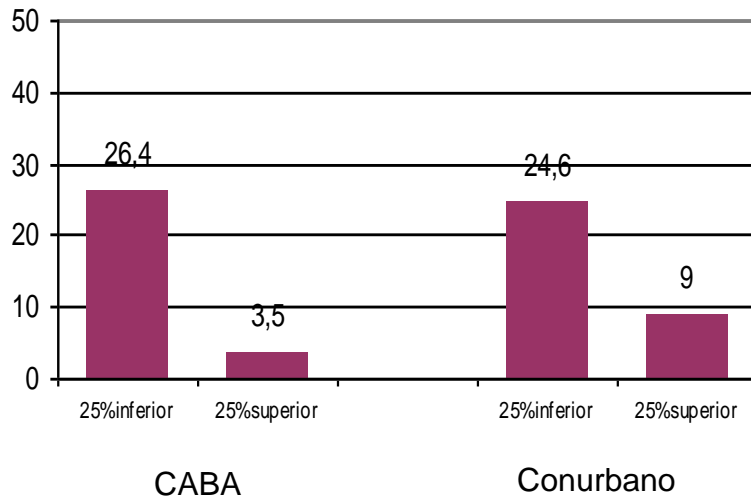

Proximidad a basurales

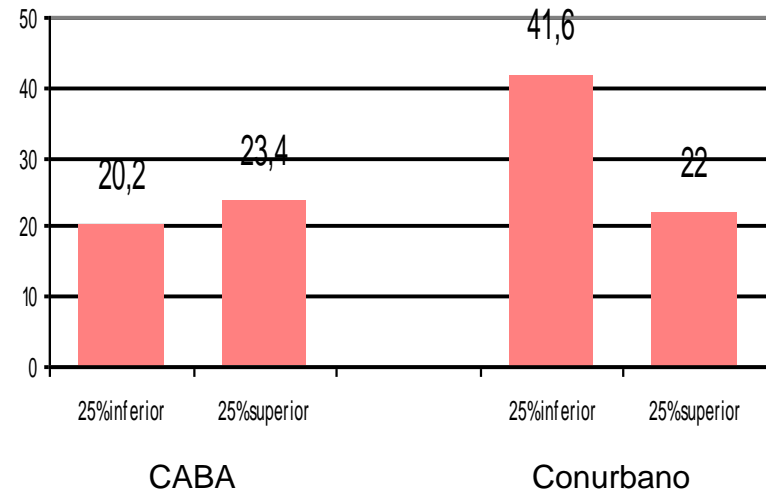

Calles inundables

Infraestructura social urbana

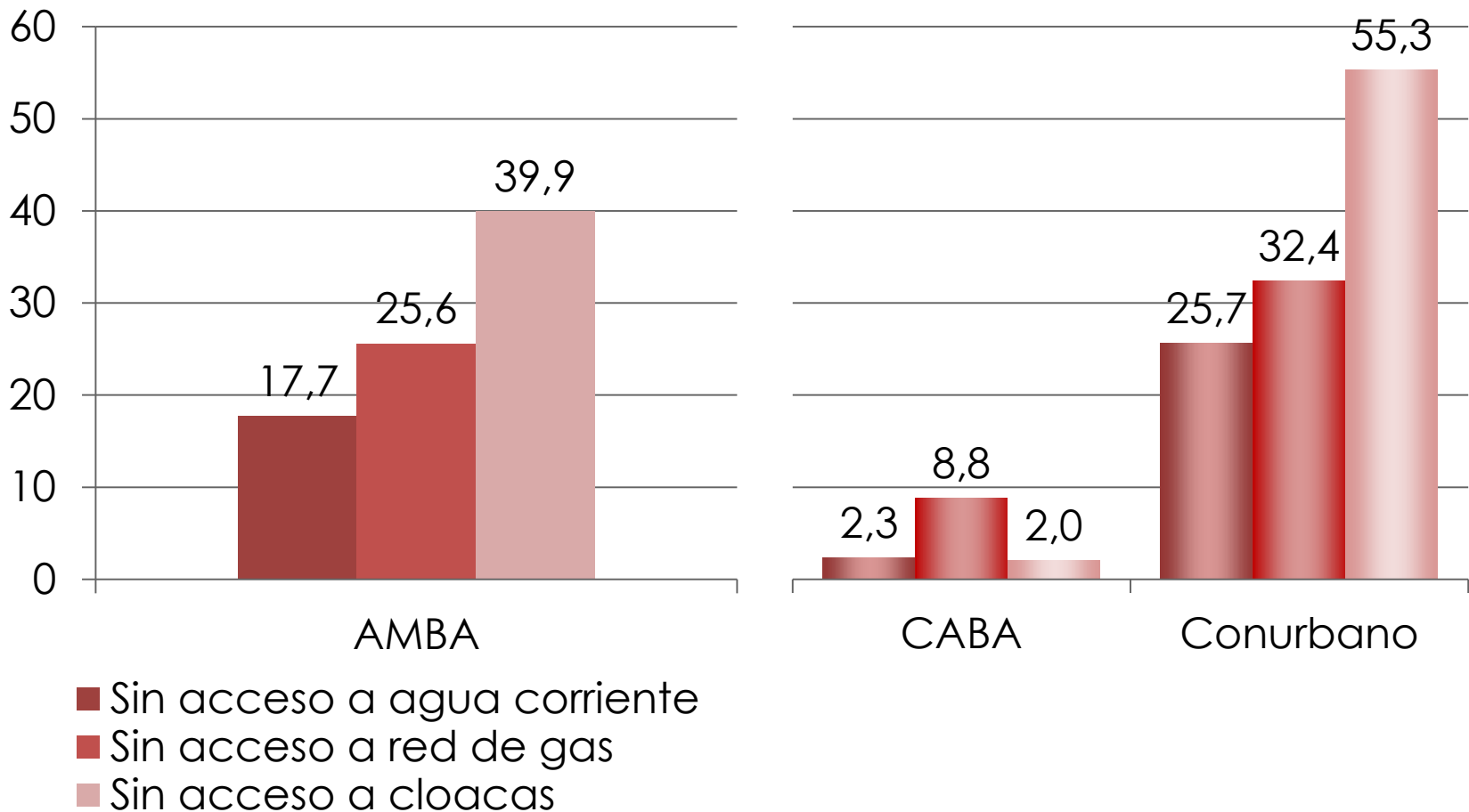

Vivienda Familiar

Sin acceso a agua corriente

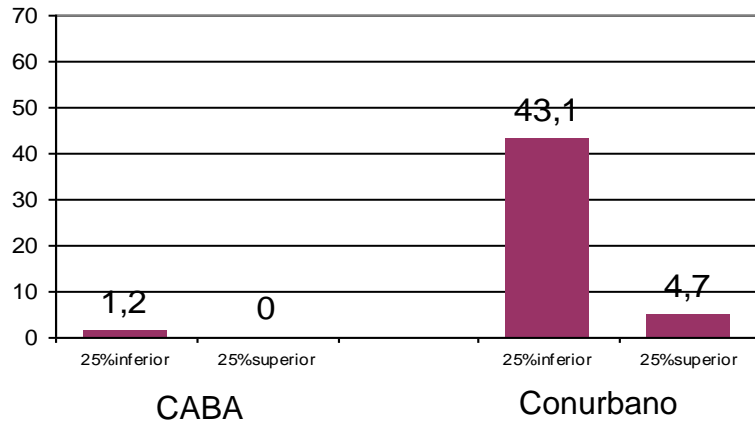

Sin acceso a red de gas

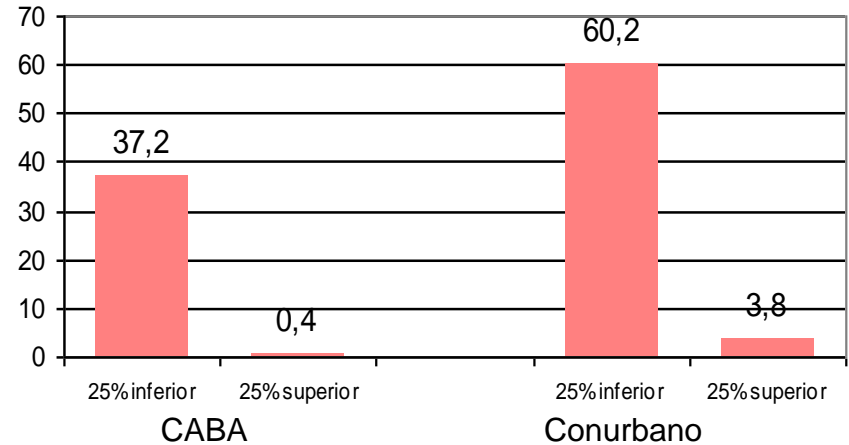

Sin acceso a cloacas

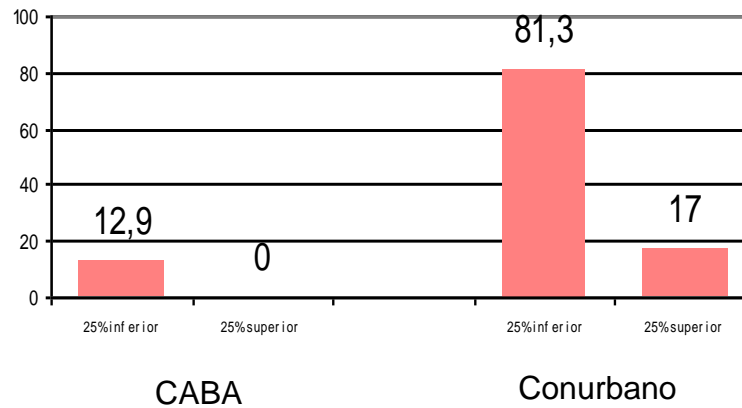



SATISFACCIÓN DE NECESIDADES DE SUBSISTENCIA

Recursos de subsistencia

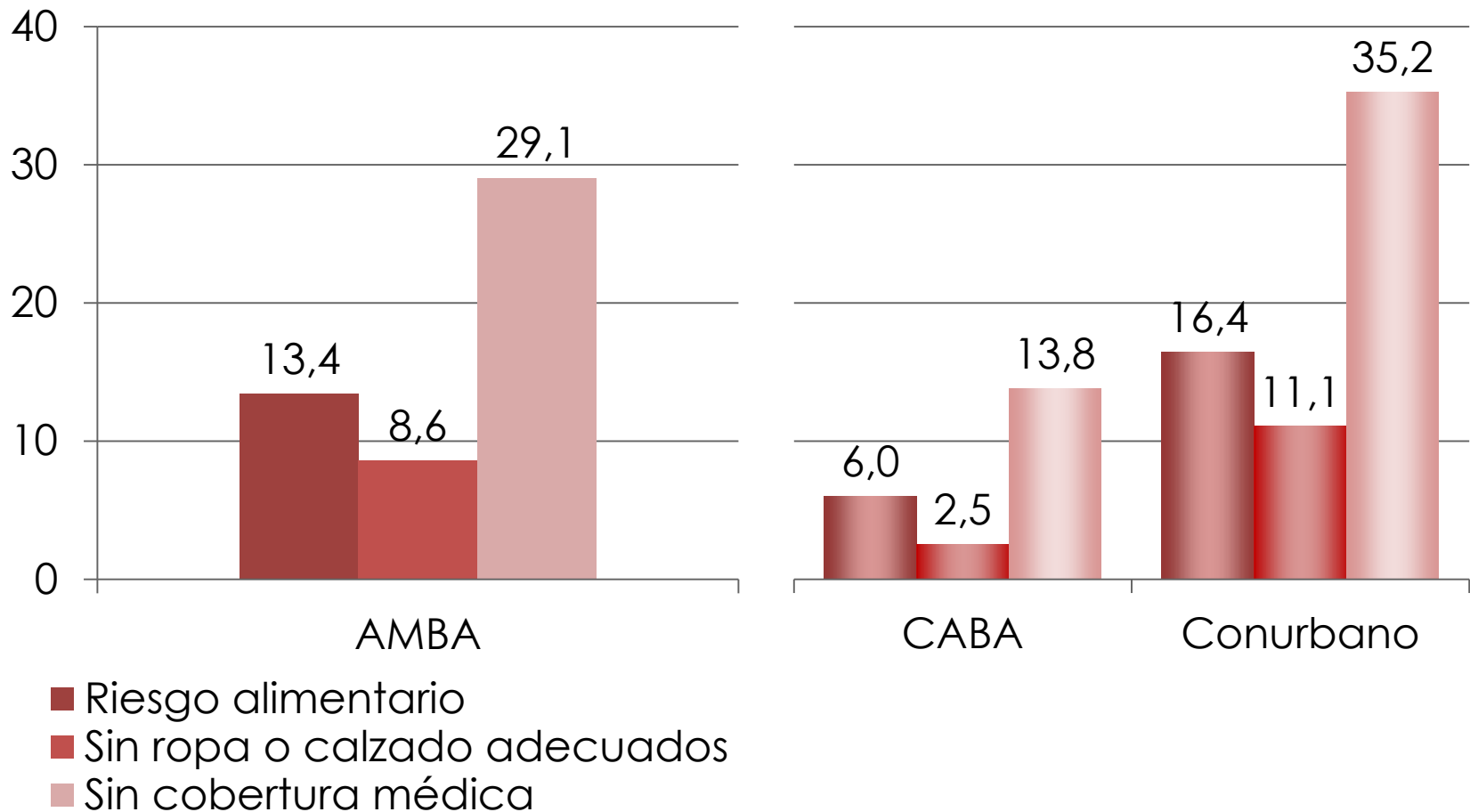

Vivienda Familiar

Riesgo alimentario

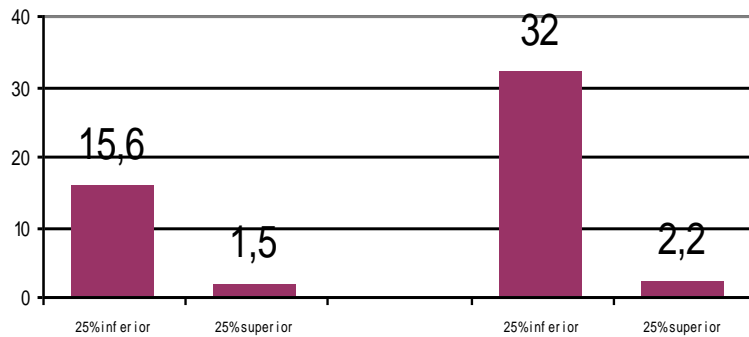

CABA

Conurbano

Sin ropa o calzado adecuado

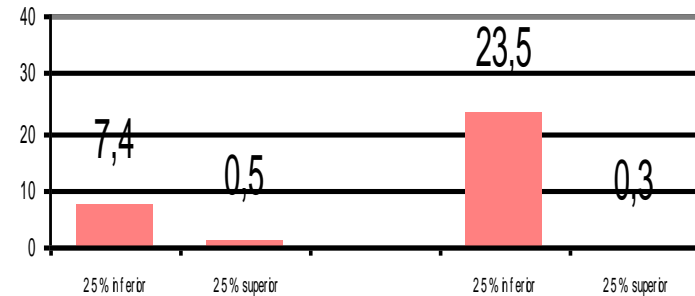

CABA

Conurbano

Sin cobertura médica

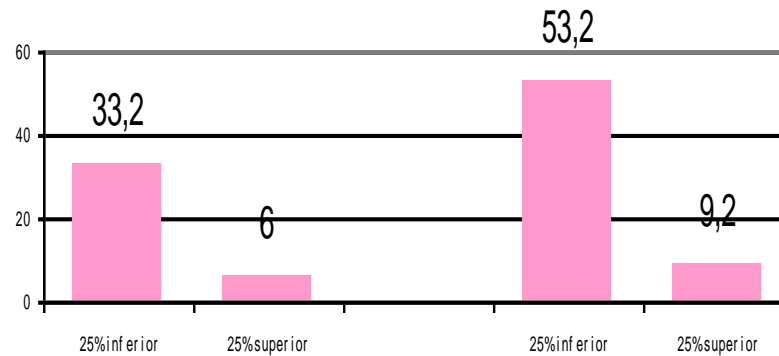

CABA

Conurbano

Dificultades económicas

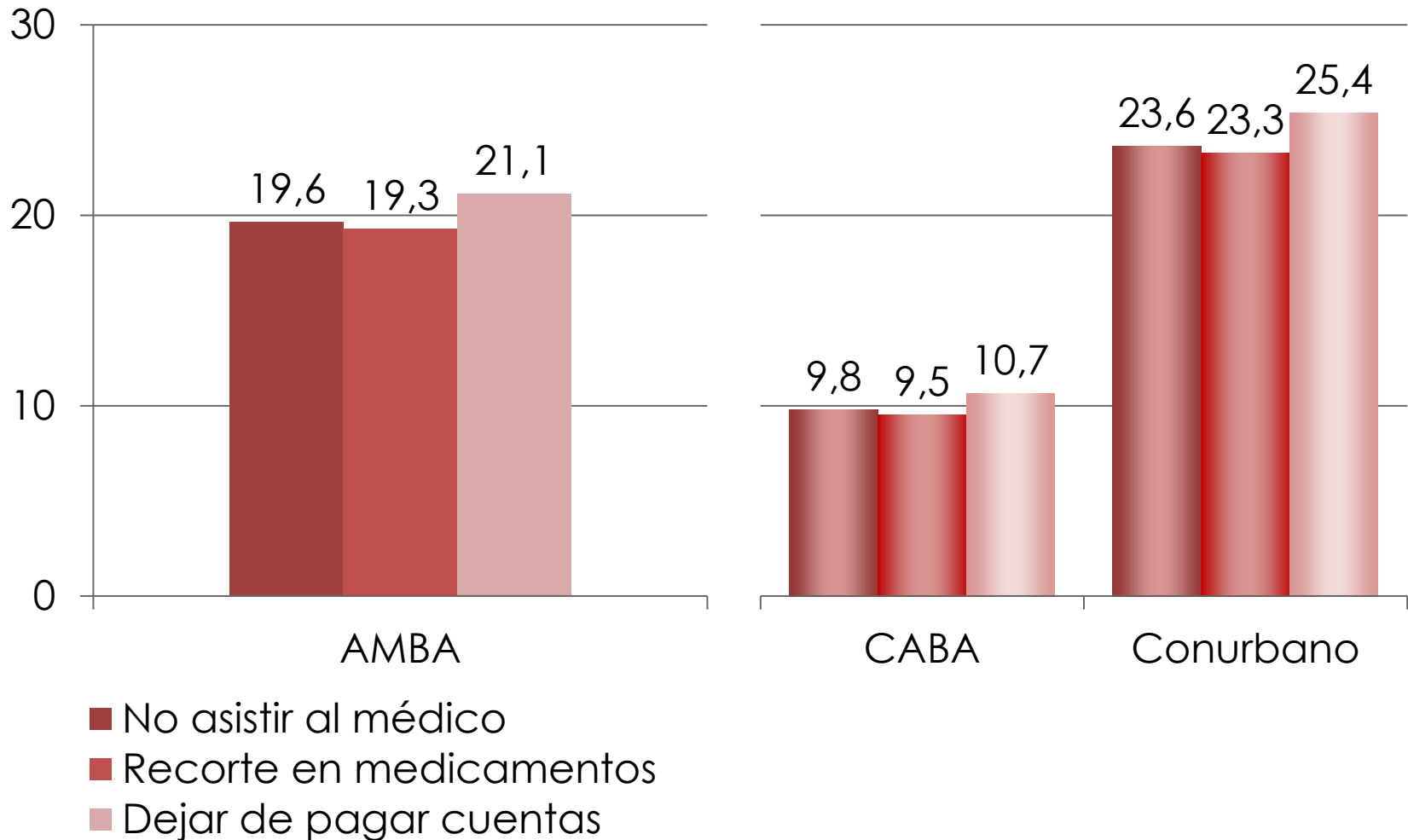

Vivienda Familiar

No asistir al médico

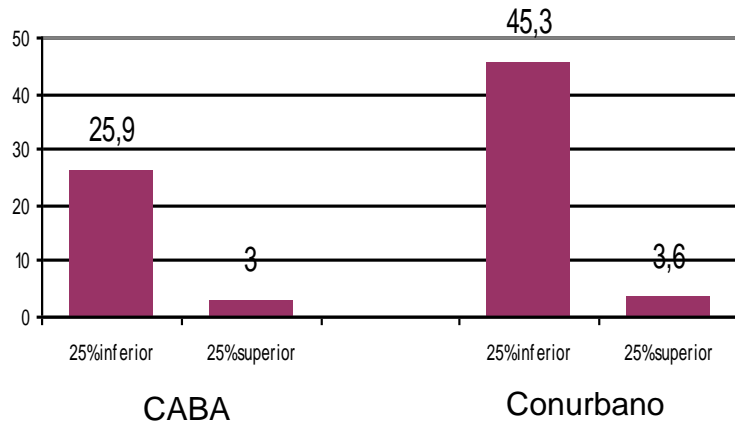

Recortes en medicamentos

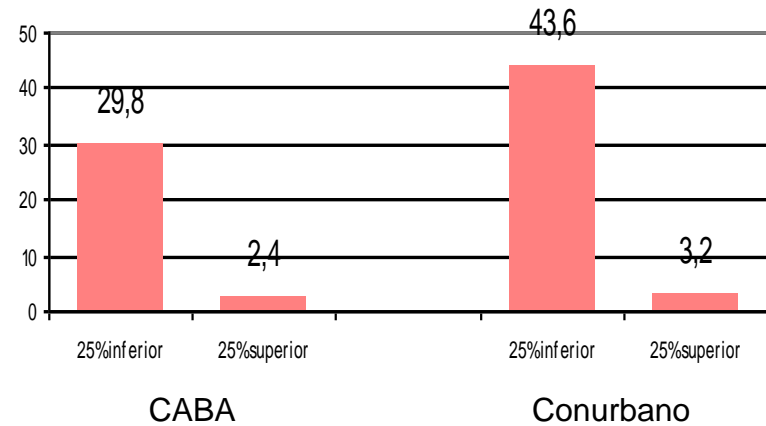

Dejar de pagar cuentas

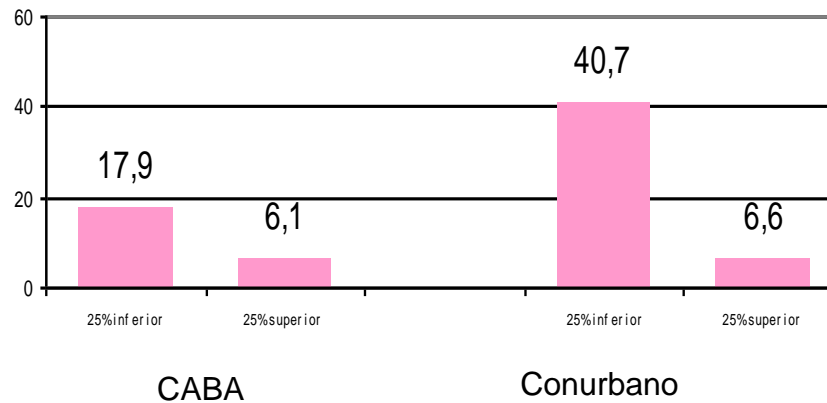

Pobreza de gastos y capacidad de ahorro

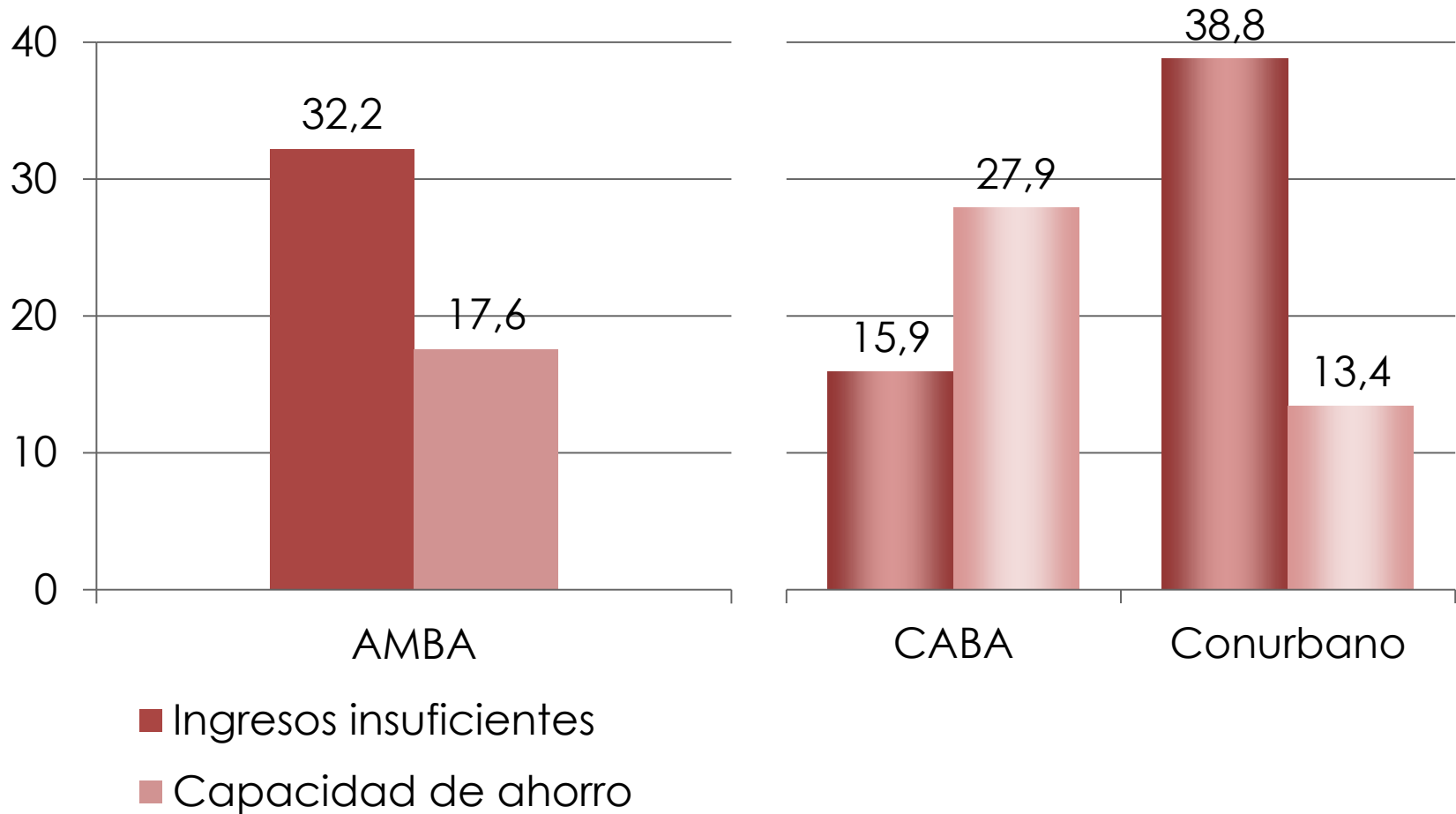

Vivienda Familiar

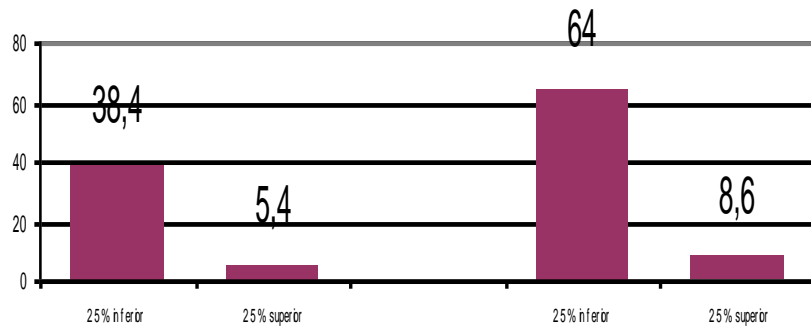

CABA

Conurbano

Ingresos insuficientes

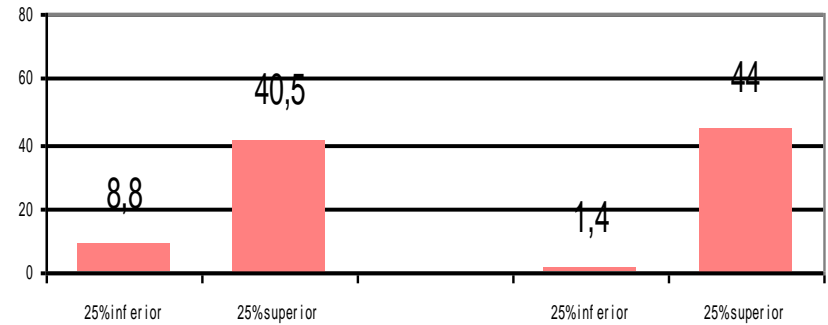

CABA

Conurbano

Capacidad de ahorro

Línea de pobreza

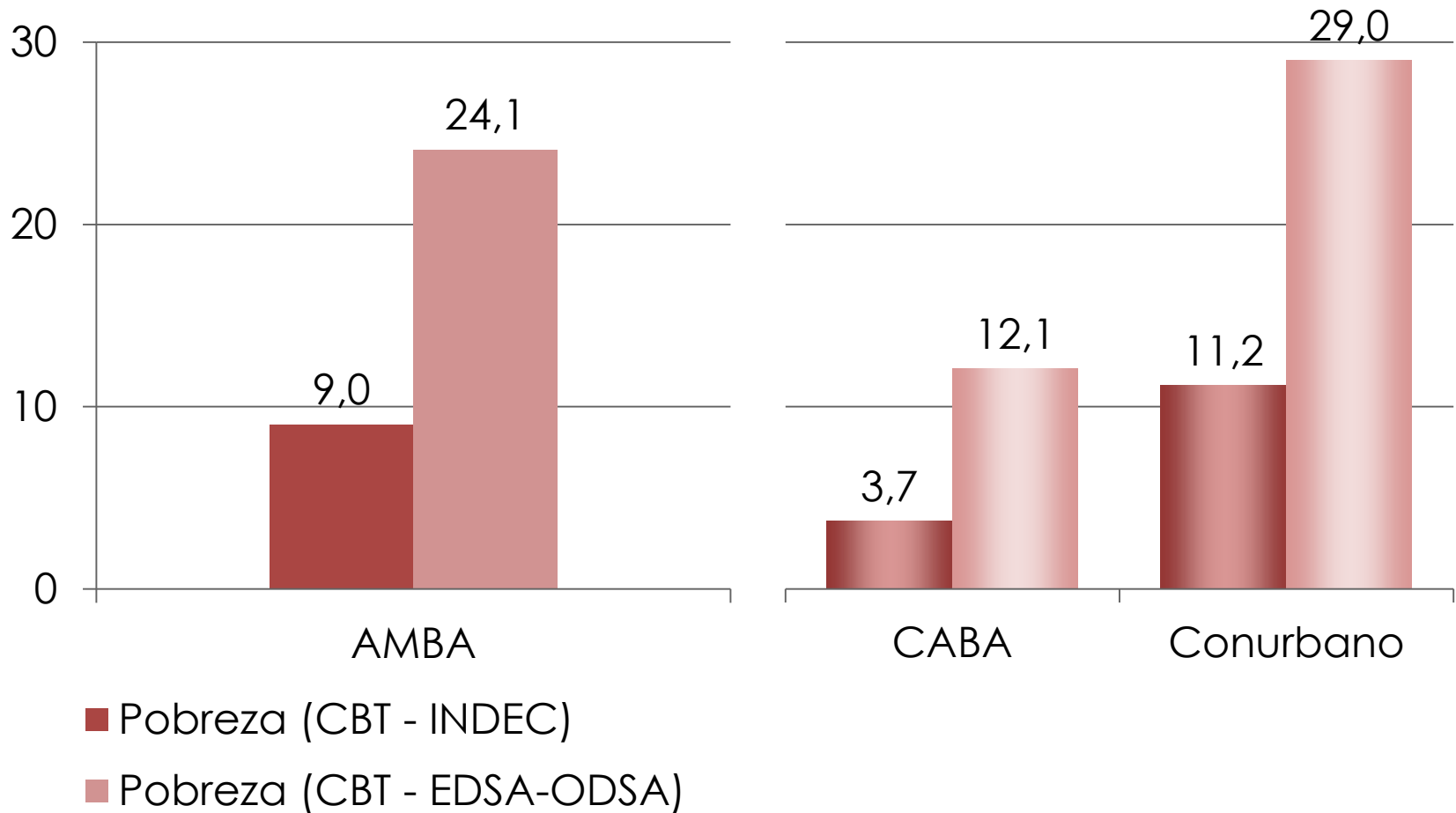



EXCLUSIÓN LABORAL DE LOS JEFES

Exclusión laboral del jefe de hogar

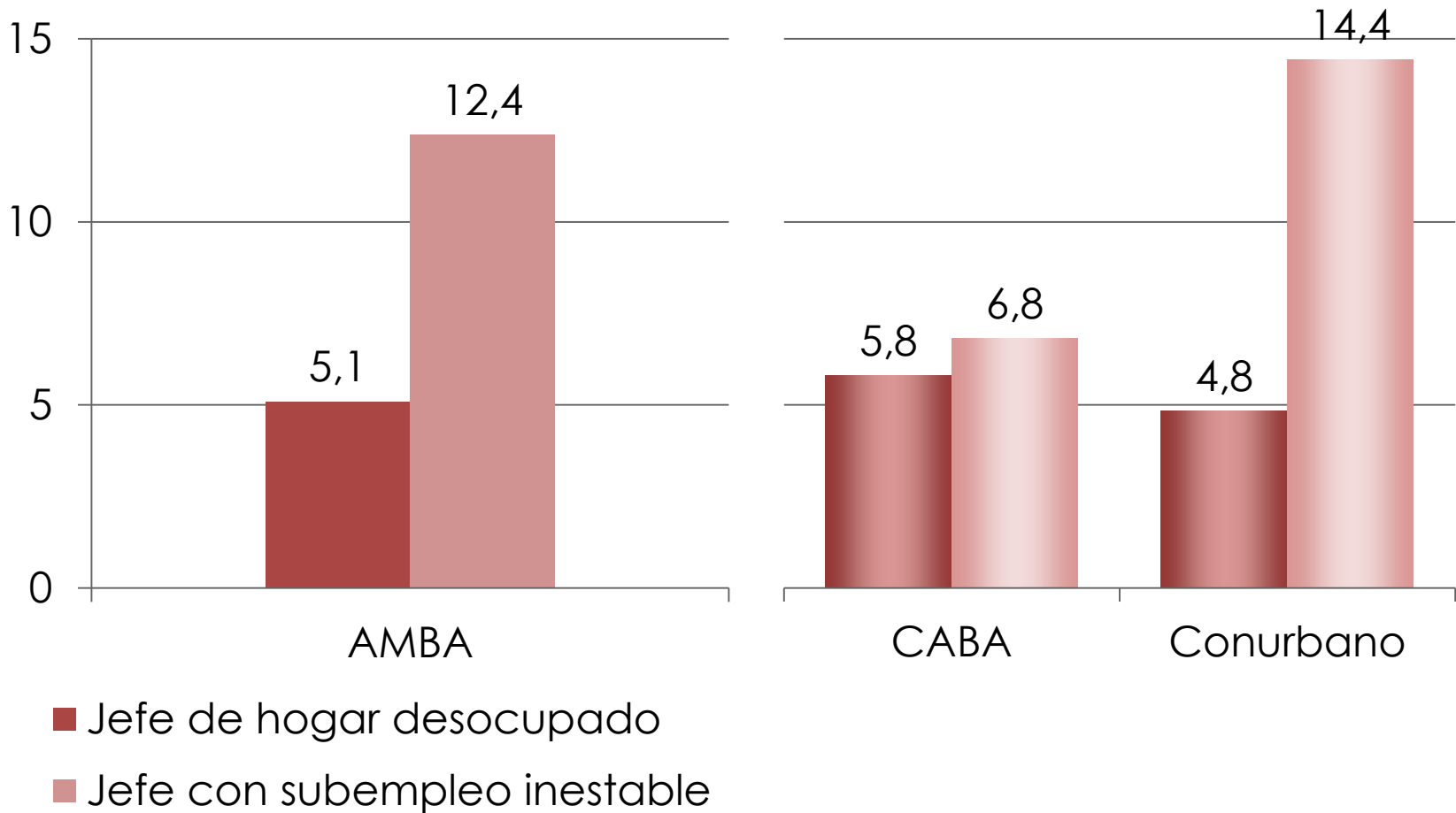

Vivienda Familiar

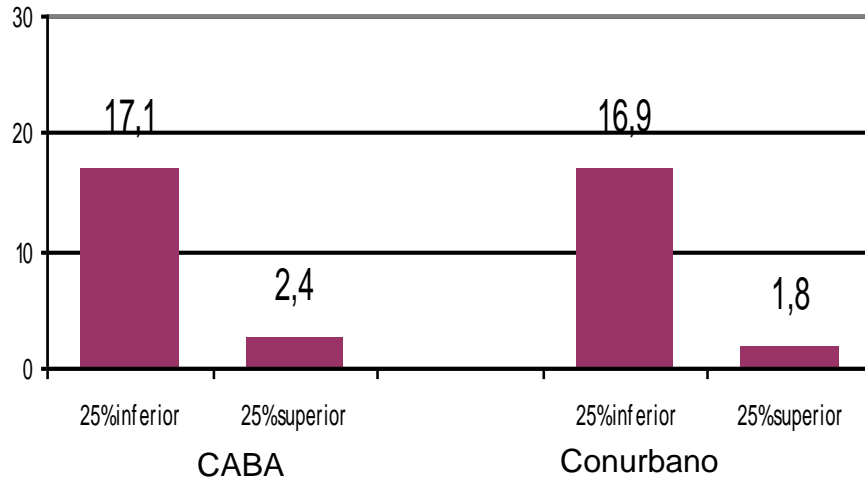

Jefe de hogar desocupado

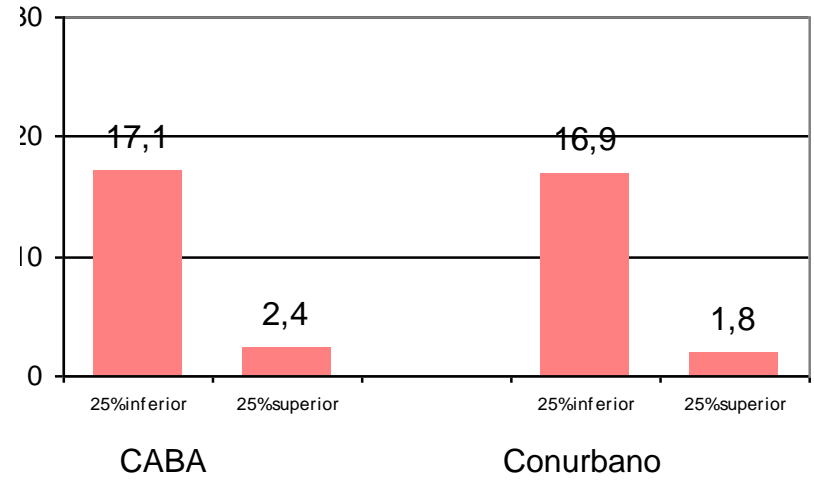

Jefe con subempleo inestable