

Límites al desarrollo humano y social en la Argentina.

Evolución y estado de situación 2004-2011.

6to. Foro de Responsabilidad Social Empresaria

Abril 2011



Algunas preguntas necesarias...

- ¿Hay mucho o poco por hacer en materia de Responsabilidad Social Empresaria cuando hablamos de desarrollo sustentable?
- ¿Cuál ha sido la capacidad del crecimiento económico para resolver por sí solo los déficit acumulados de Desarrollo Humano en la Argentina?
- ¿En qué medida está ocurriendo un retroceso real en las desigualdades sociales y la marginalidad estructural?

Los significados de la Deuda Social...

- Privaciones materiales y subjetivas que afectan las capacidades esenciales para el desarrollo personal y social, significando una violación a derechos individuales y colectivos fundamentales.
- Las normas establecidas por diversos instrumentos internacionales y por la propia Constitución Nacional constituyen umbrales civilizatorios a partir de los cuales es exigible el derecho a no sufrir la injusticia de la pobreza, la marginalidad y el subdesarrollo.



RECURSOS MATERIALES Y SOCIALES PARA EL DESARROLLO HUMANO

Riesgo alimentario severo y moderado

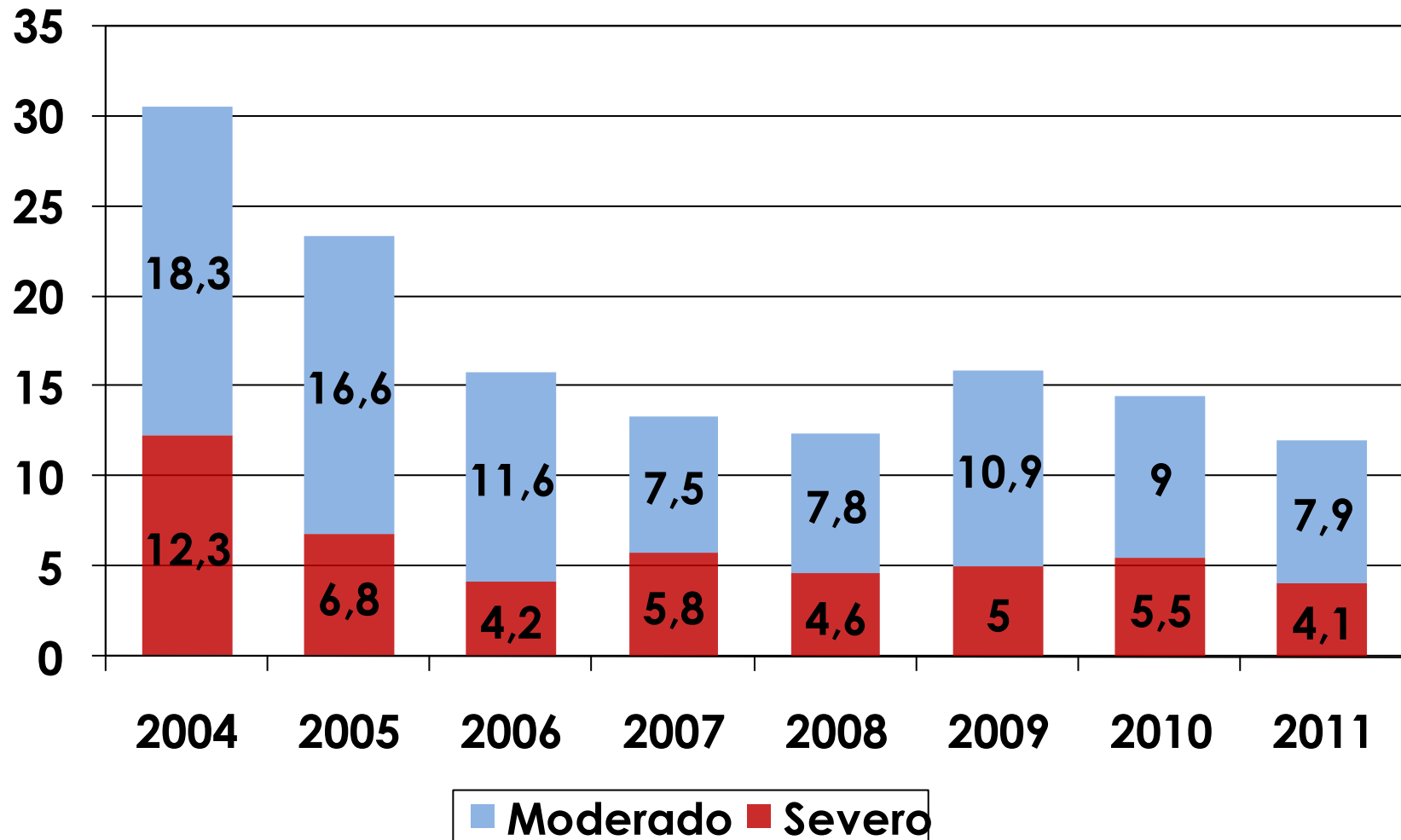

Percepción de pobreza por ingreso según necesidades de consumo

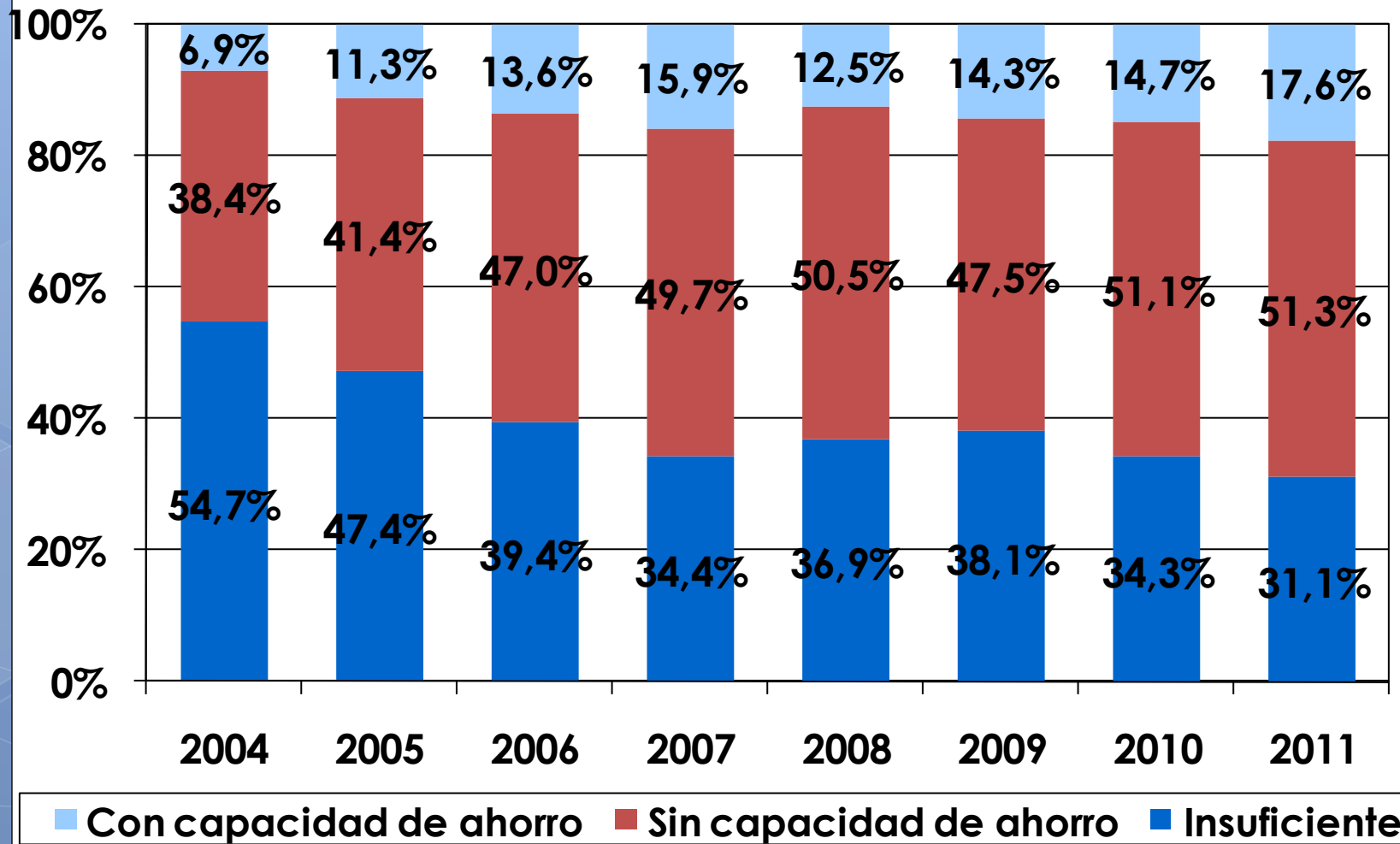

Condiciones materiales de vida en los hogares urbanos

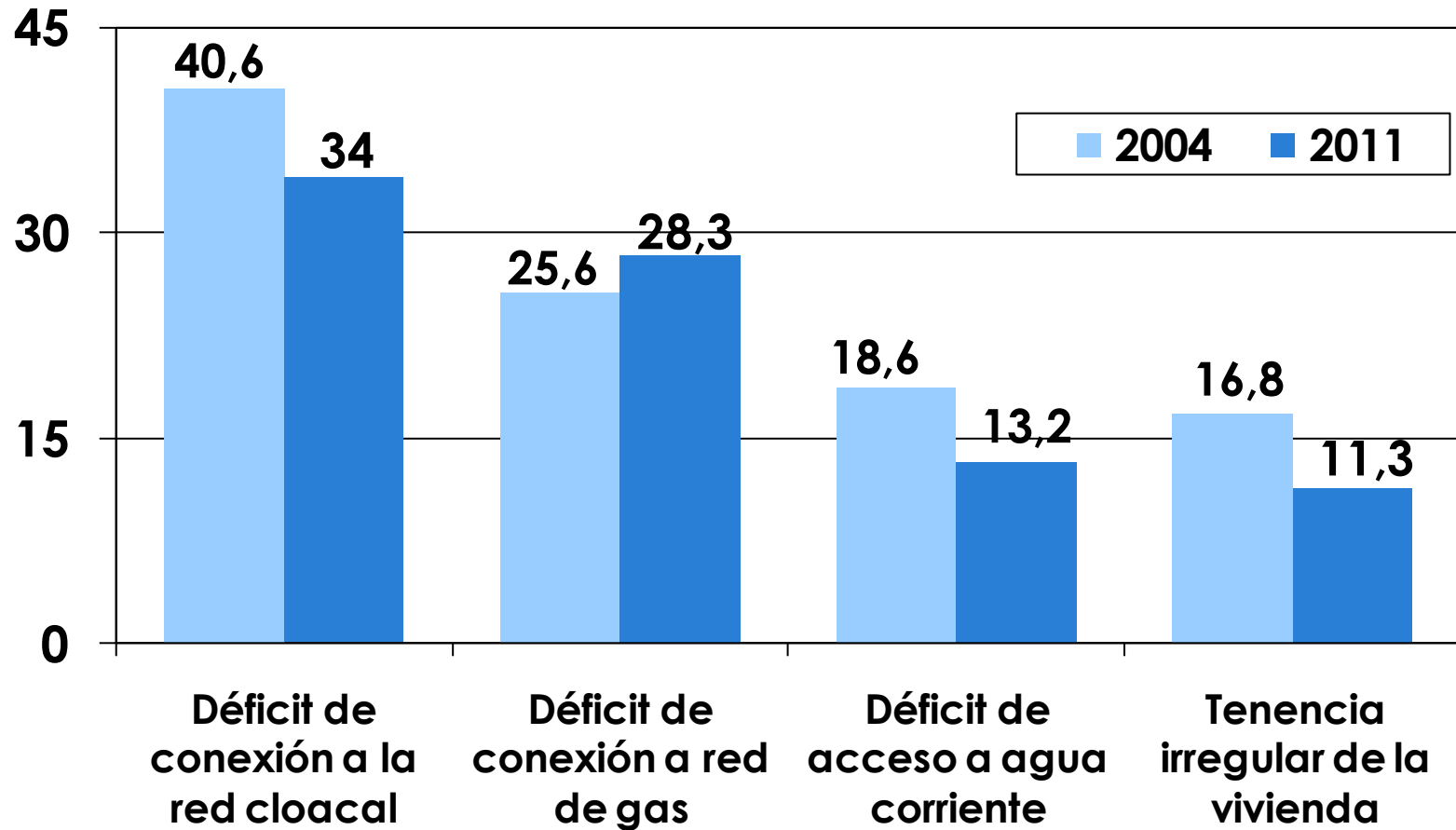

Servicios urbanos por condición residencial del hogar (2011)

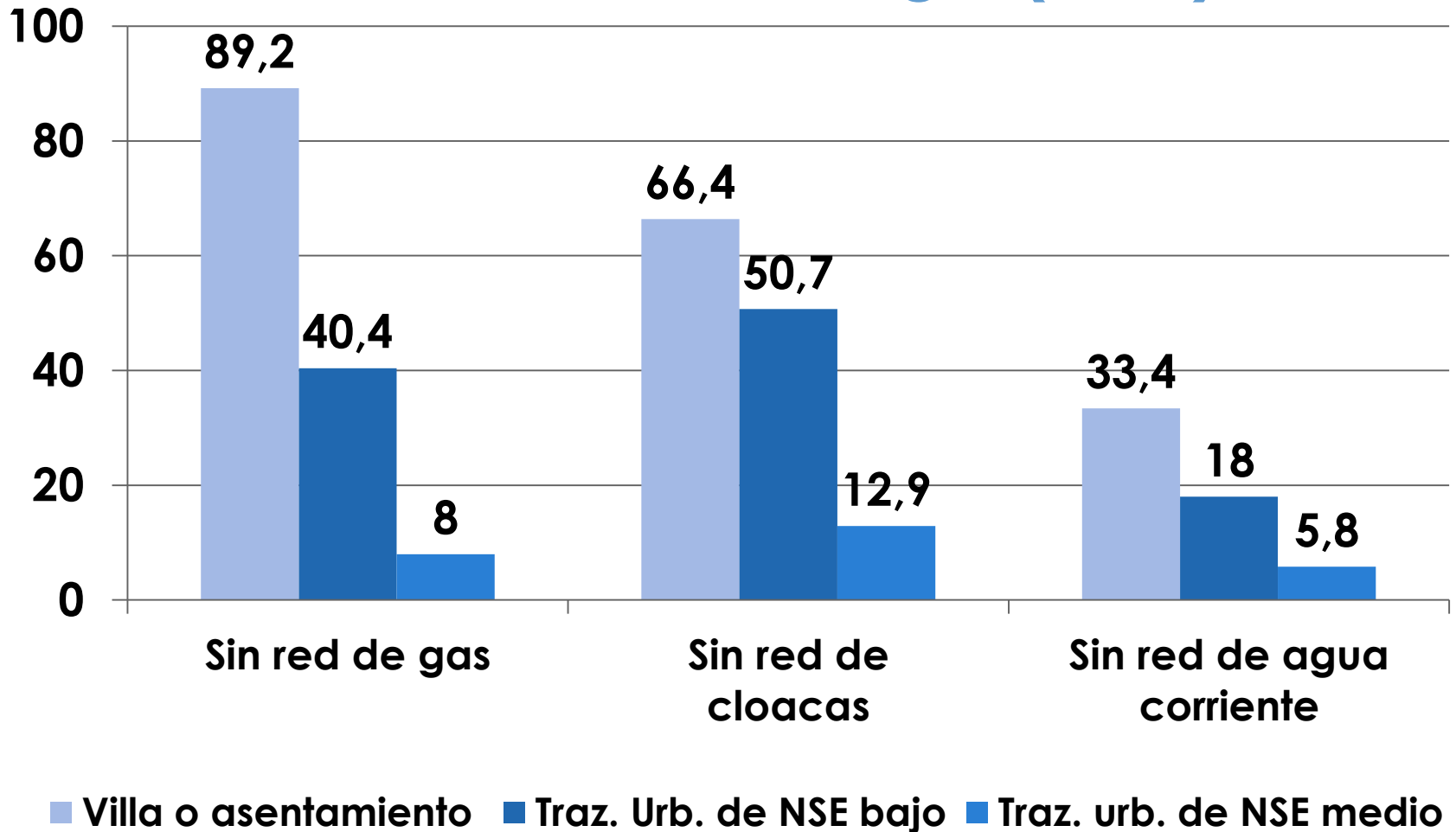

Condiciones habitabilidad de la vivienda según condición residencial del hogar (2011)

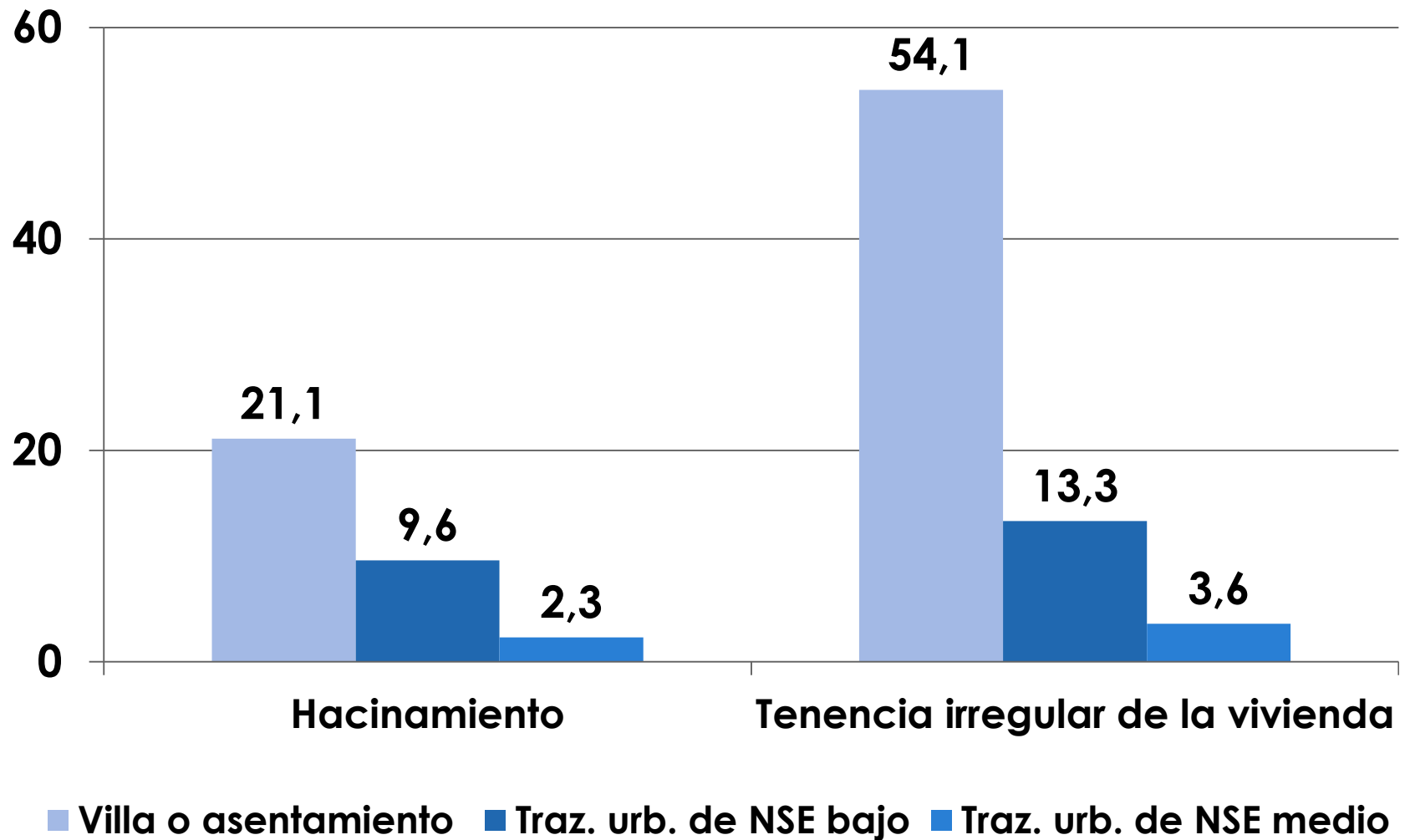

**EMPLEO DECENTE
AUTONOMÍA
ECONÓMICA Y
SEGURIDAD SOCIAL**

Composición de la población económicamente activa

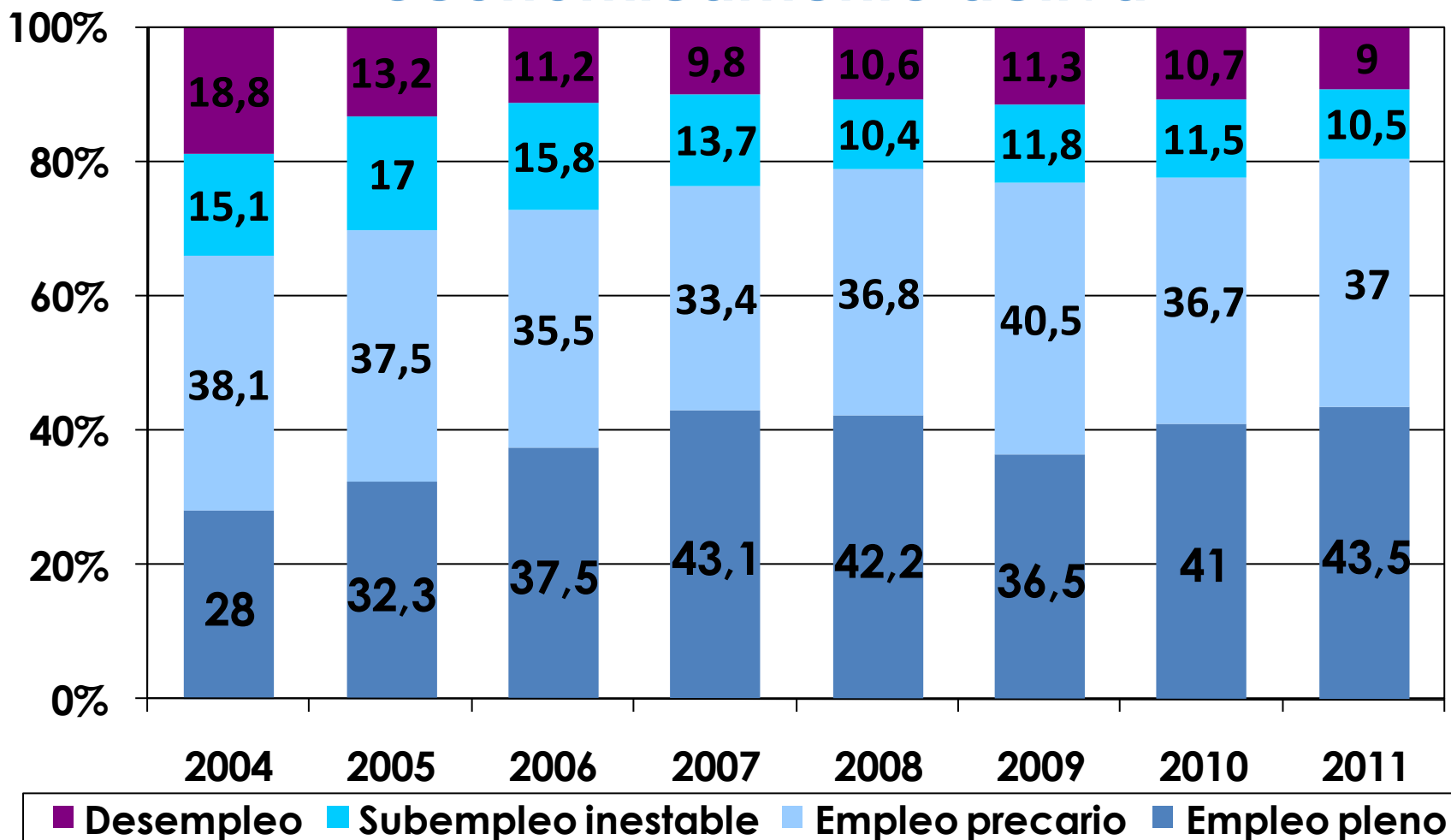

Empleo pleno

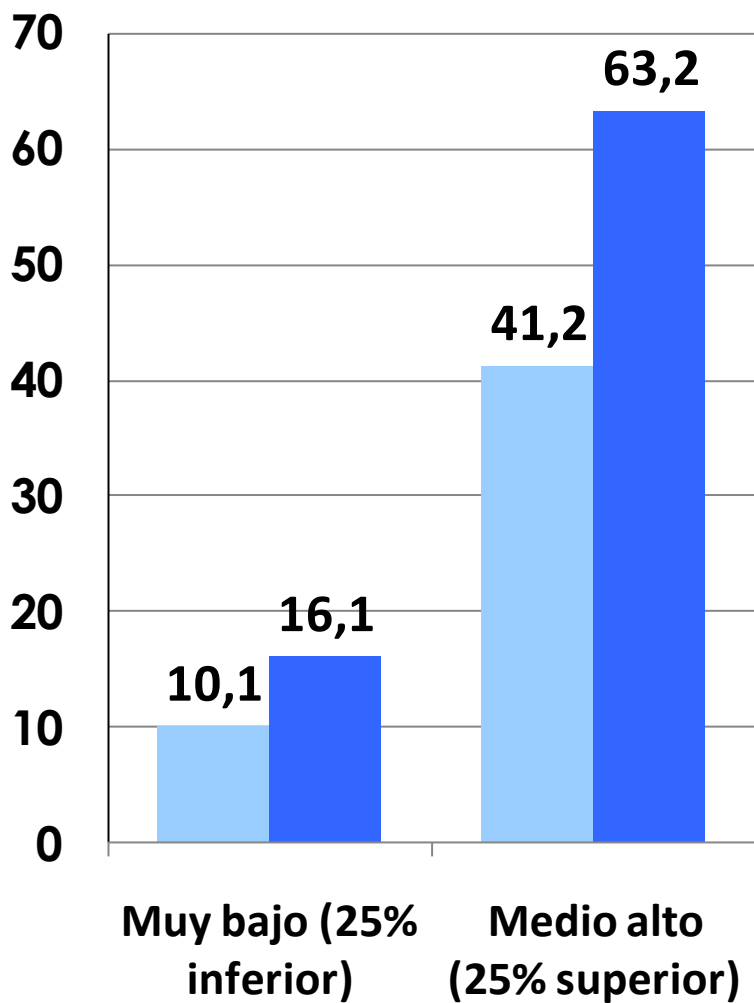

Empleo precario

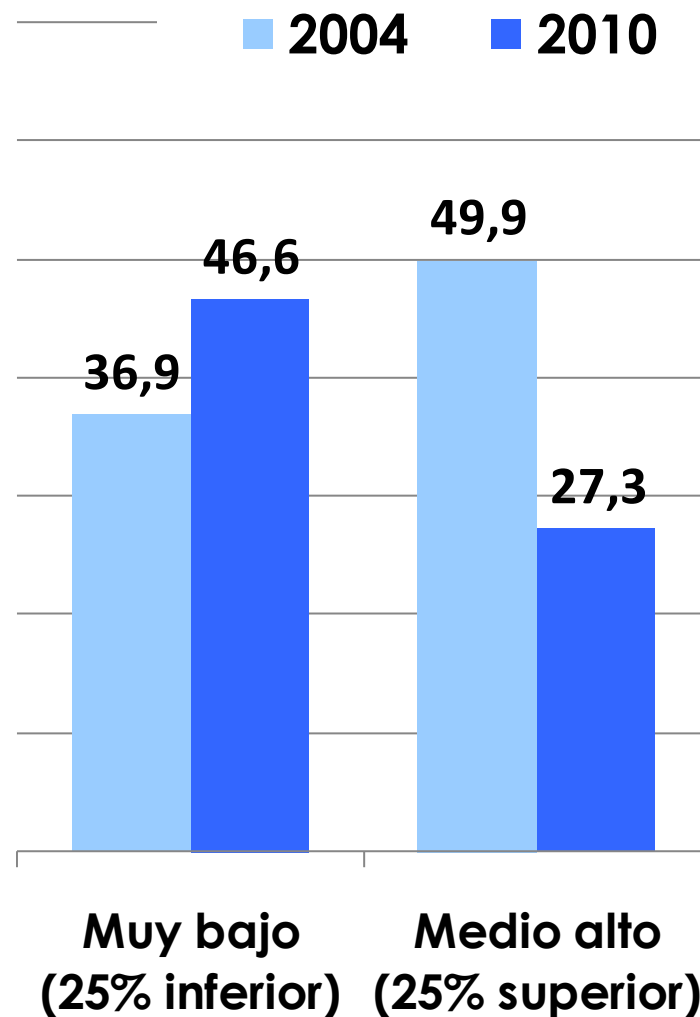

Subempleo inestable

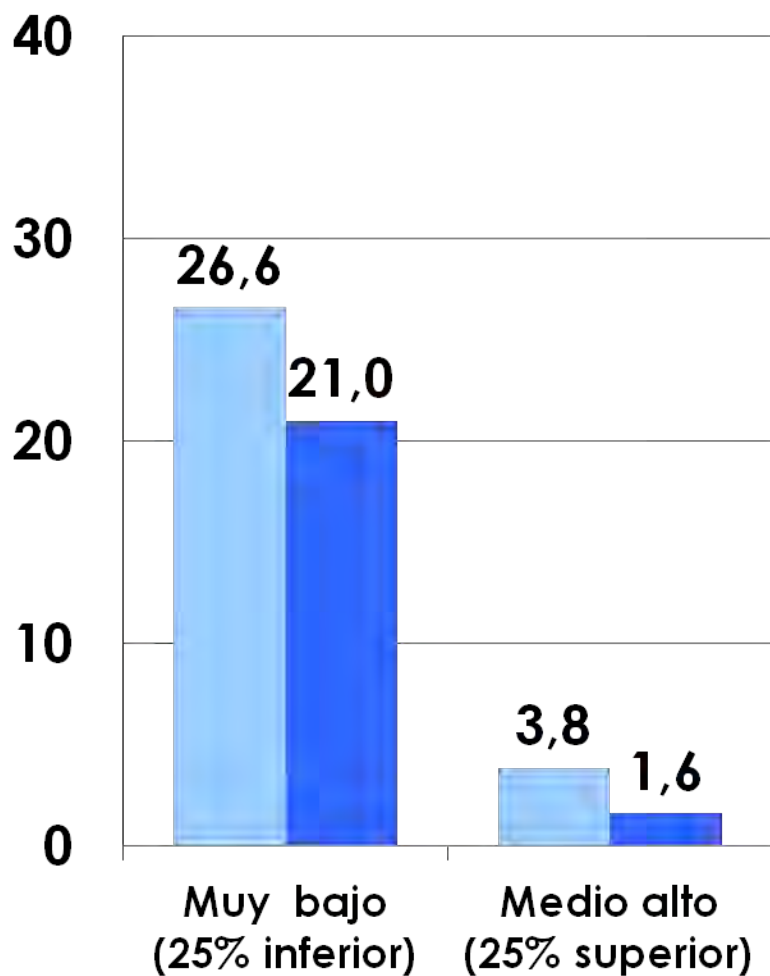

Desempleo

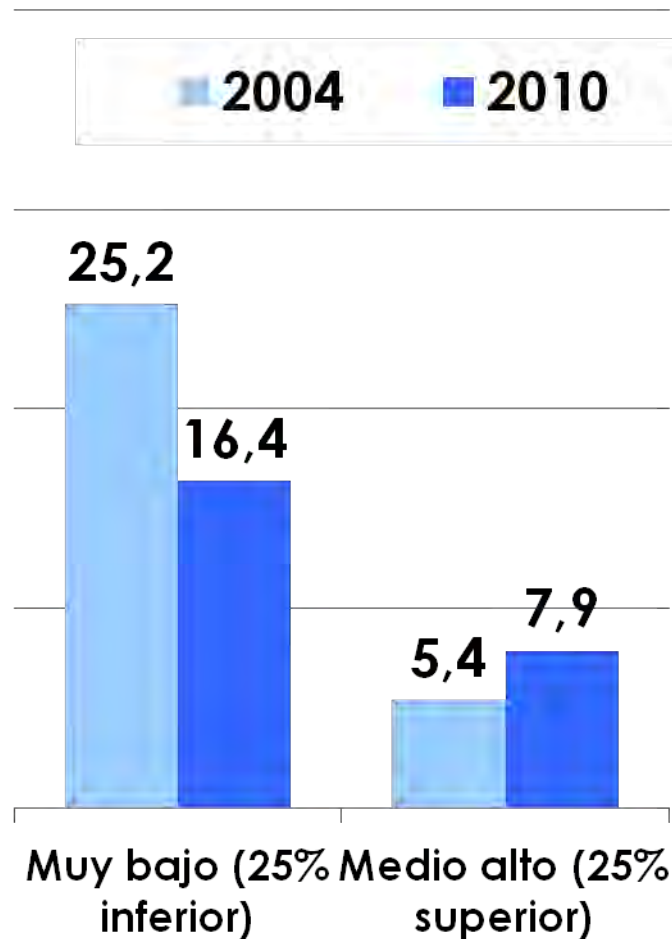



RECURSOS PSICOSOCIALES PARA EL DESARROLLO HUMANO

Malestar psicológico: depresión y ansiedad

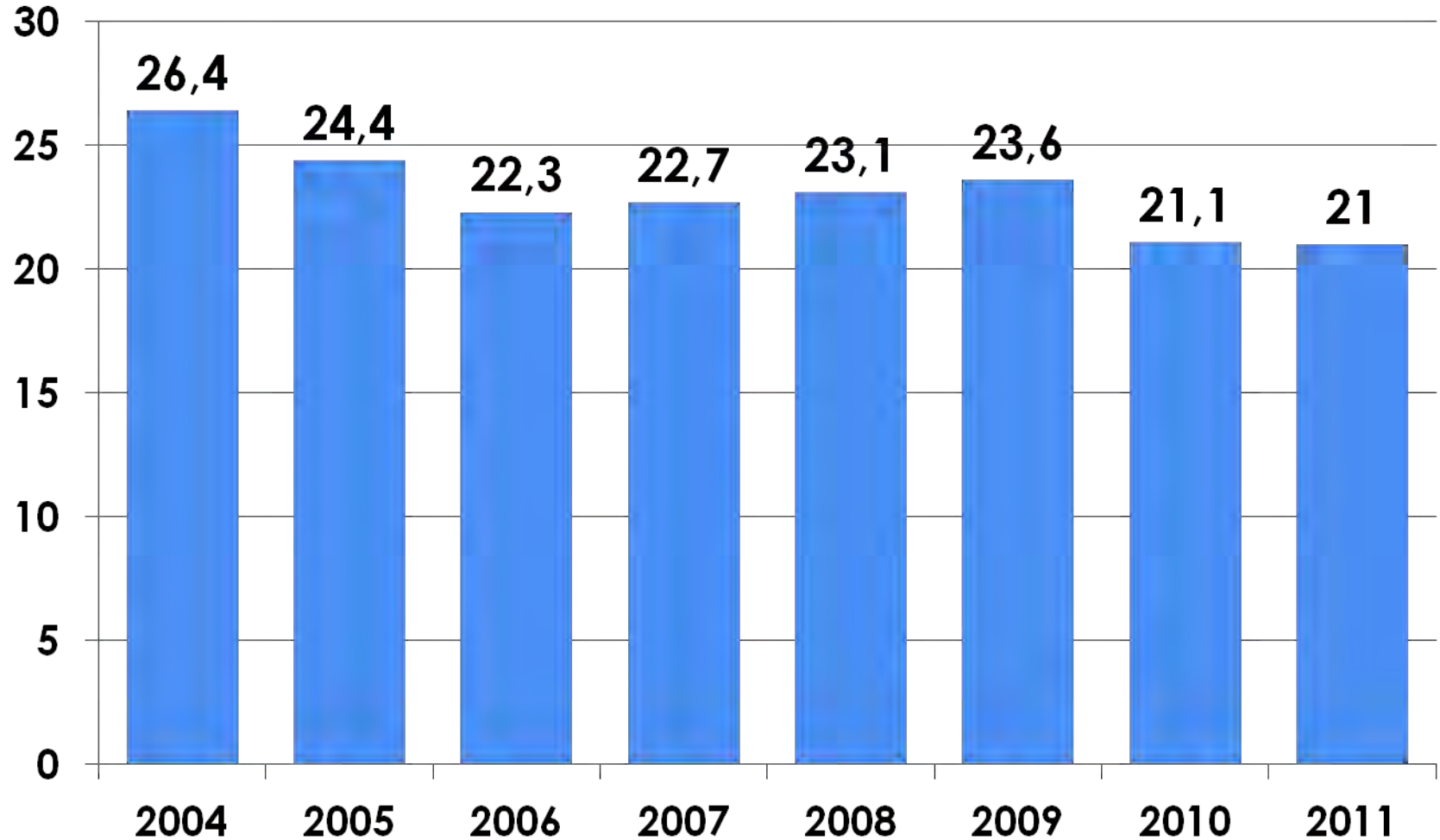

Malestar psicológico según estrato social

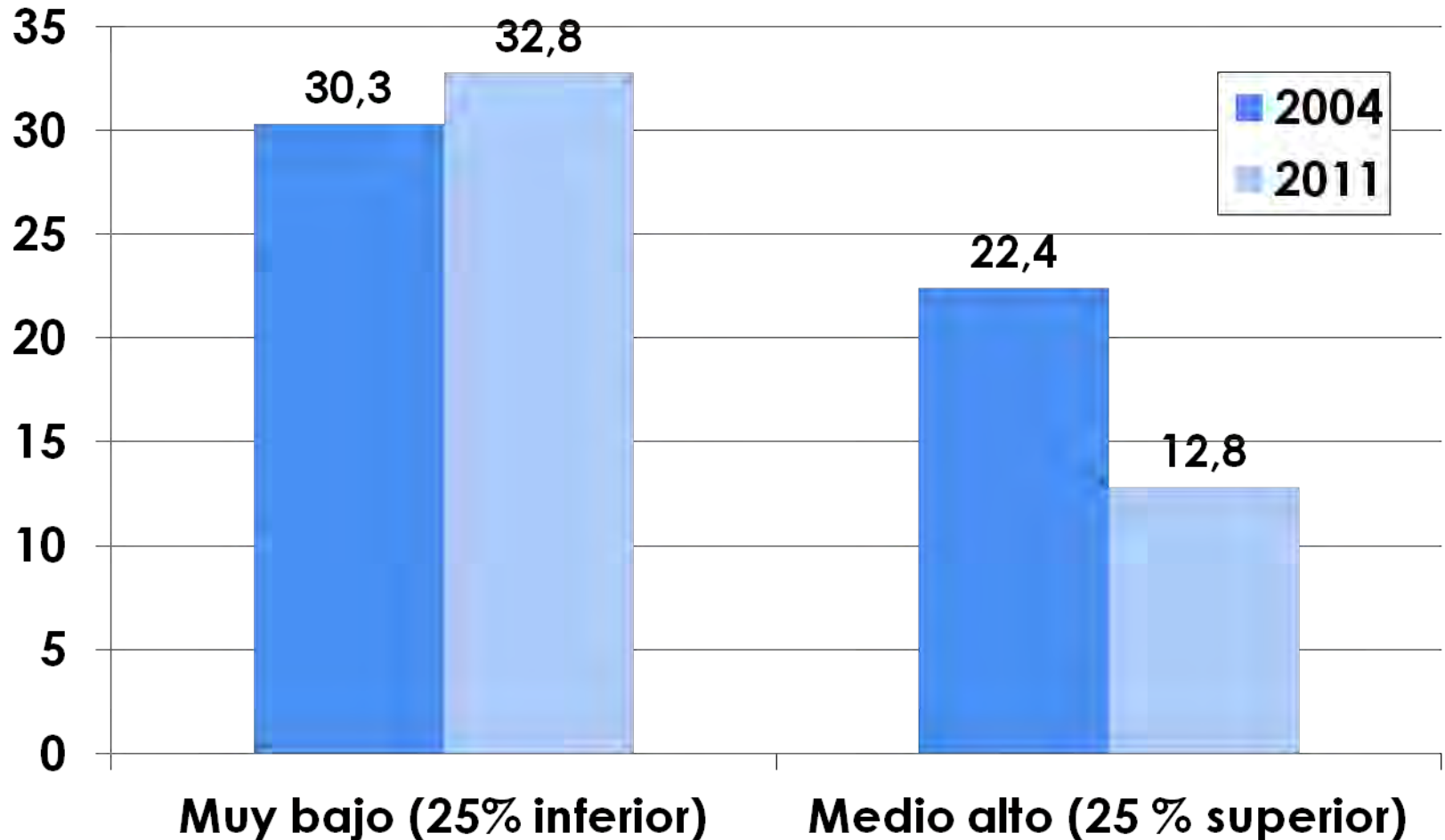

Déficit de proyectos a largo plazo

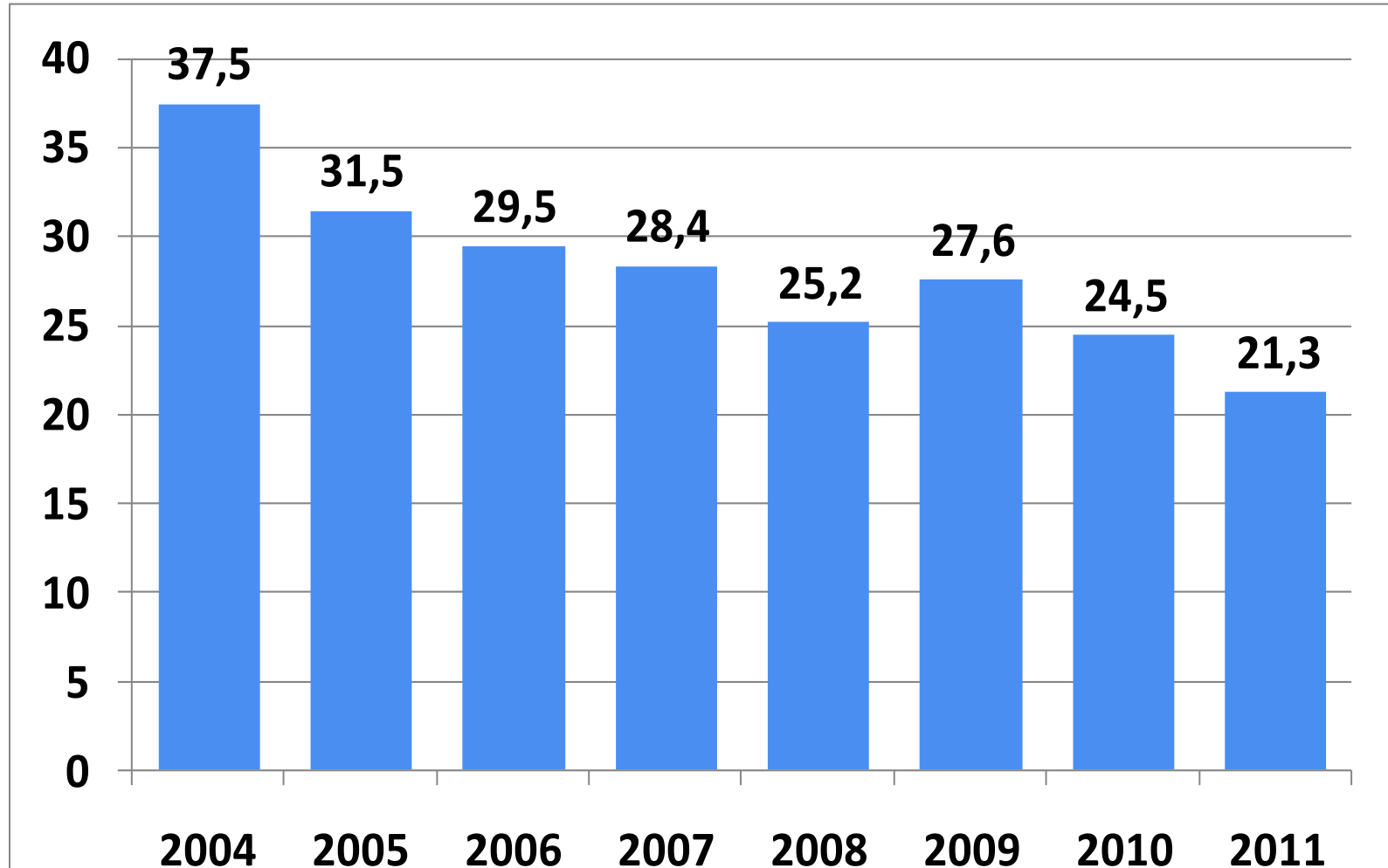

Déficit de proyectos según estrato social

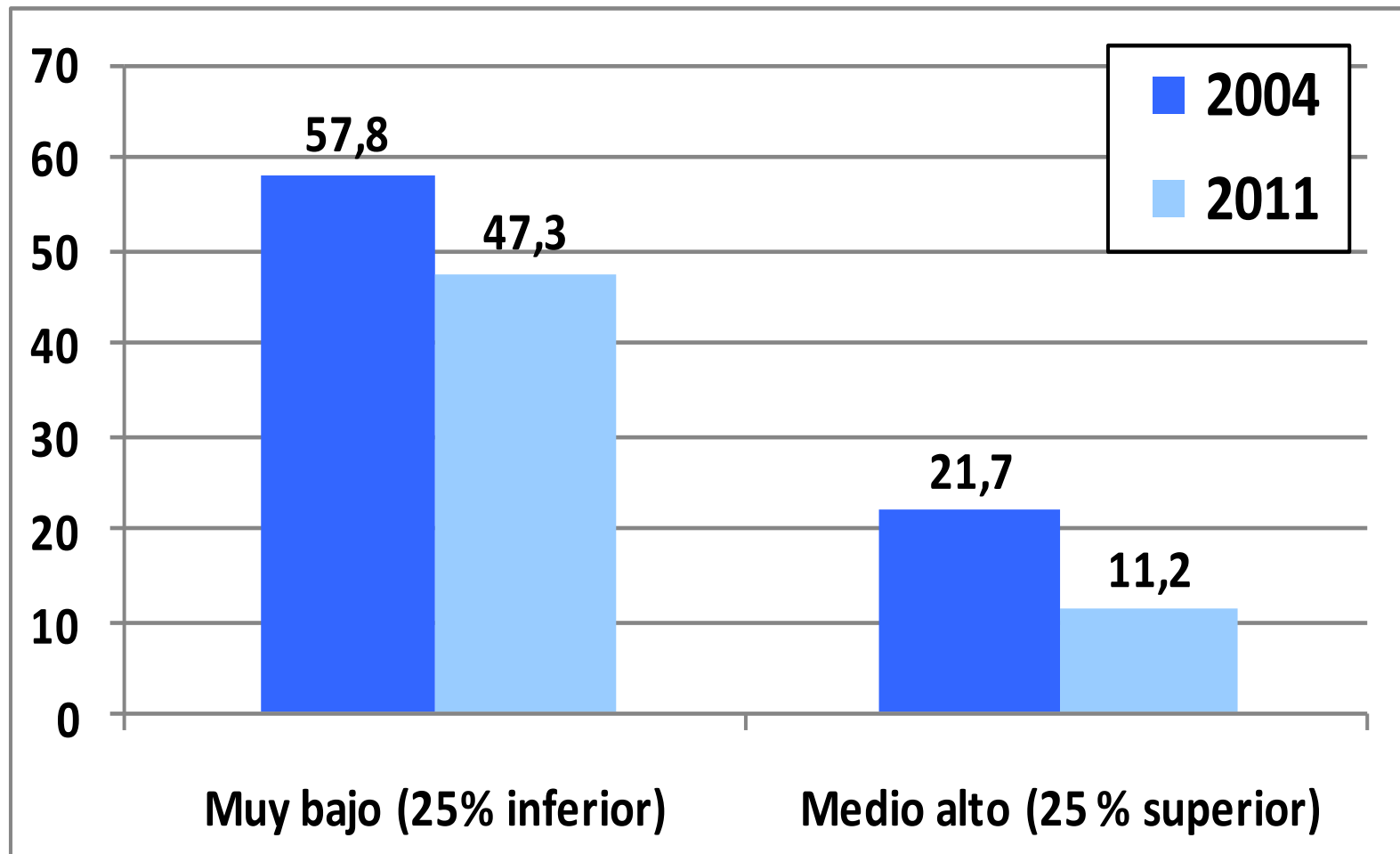



CRIANZA Y SOCIALIZACIÓN DE LA INFANCIA

Niños con déficit educativo en el nivel secundario

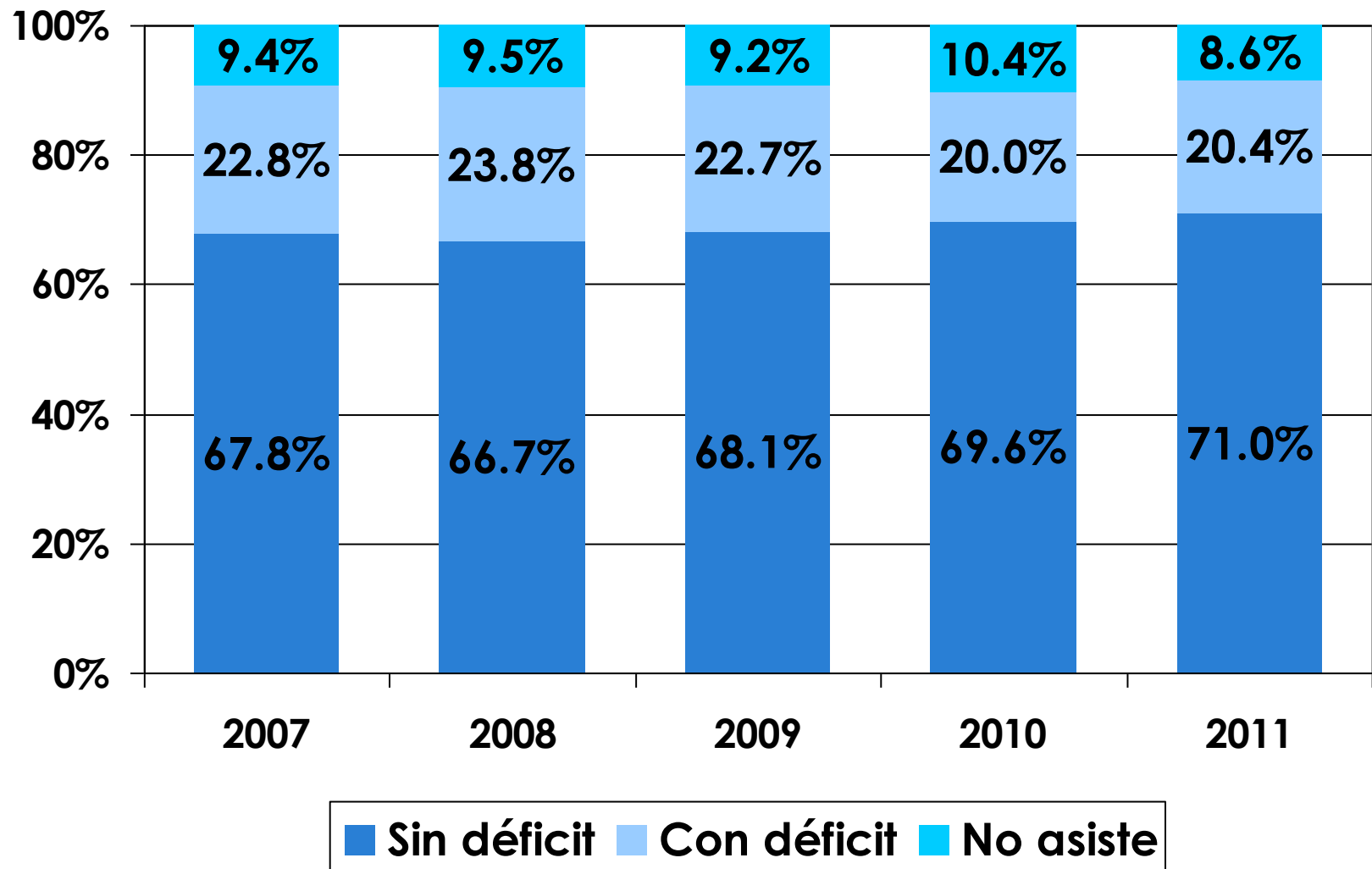

Déficit educativo en el nivel secundario según estrato social (2011)

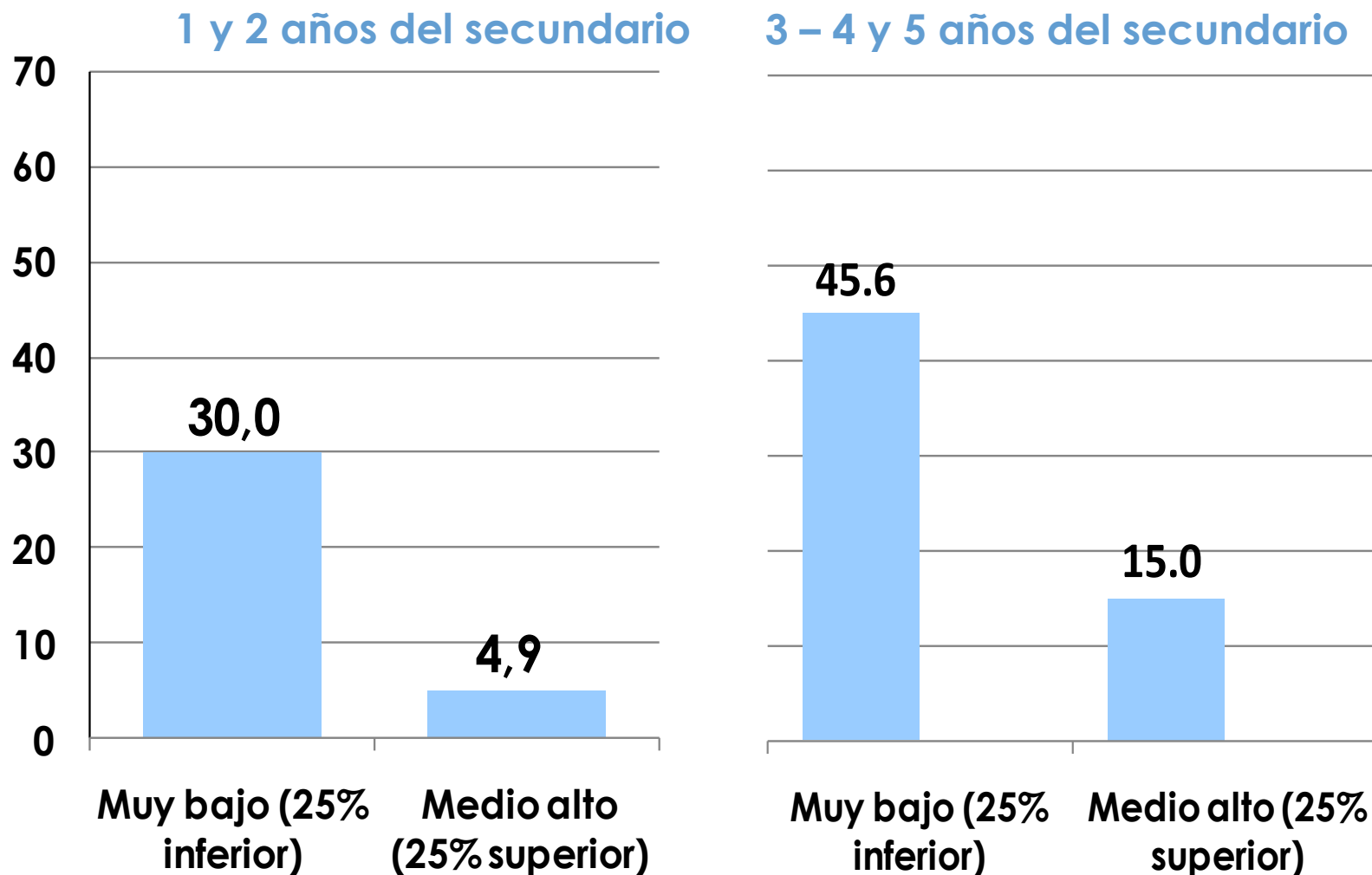

Déficit en recursos de estimulación por estrato social

En porcentaje. Año 2011.

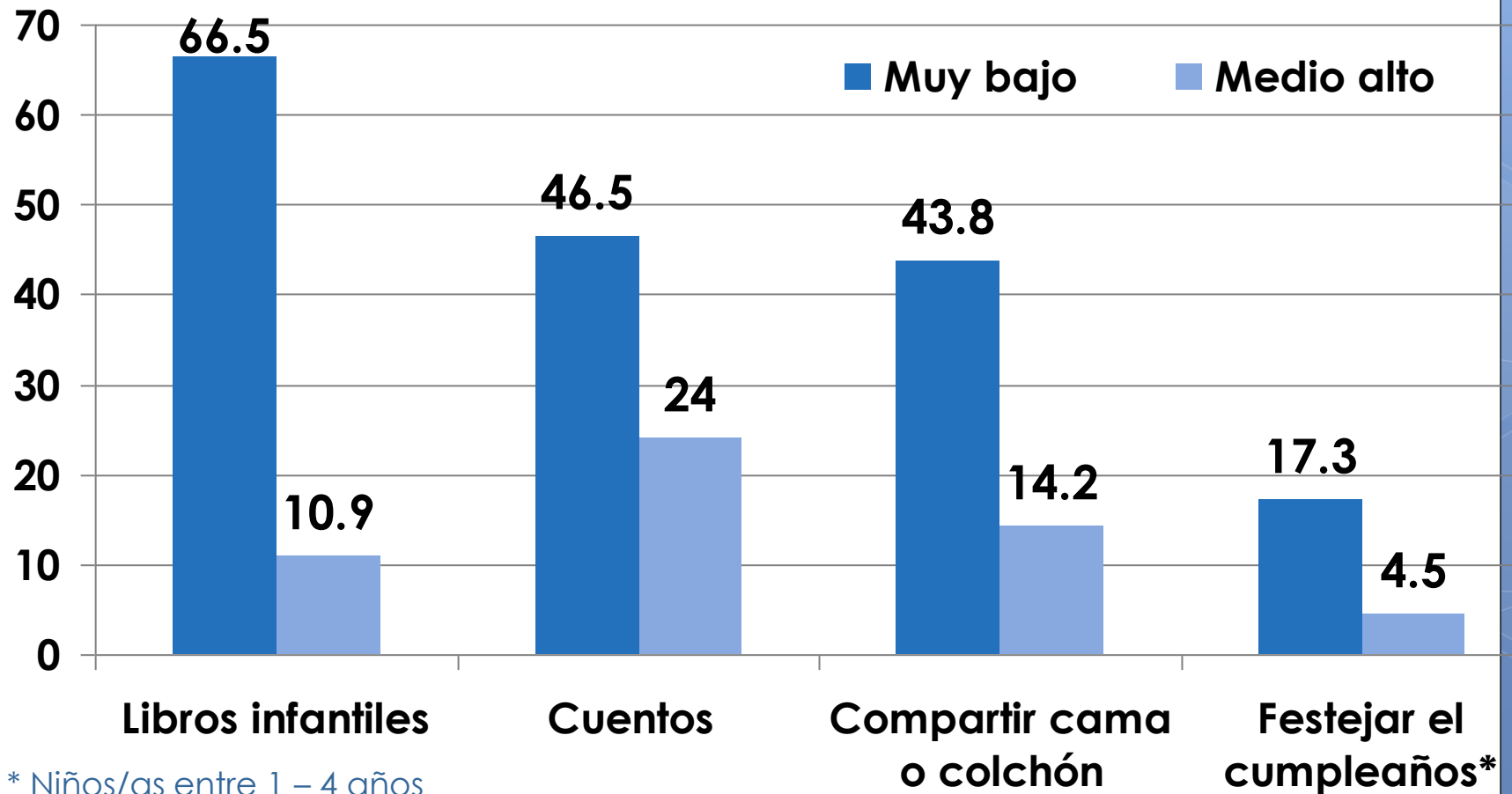

* Niños/as entre 1 – 4 años

Déficit en recursos de socialización extra escolares por estrato social

En porcentaje. Año 2011

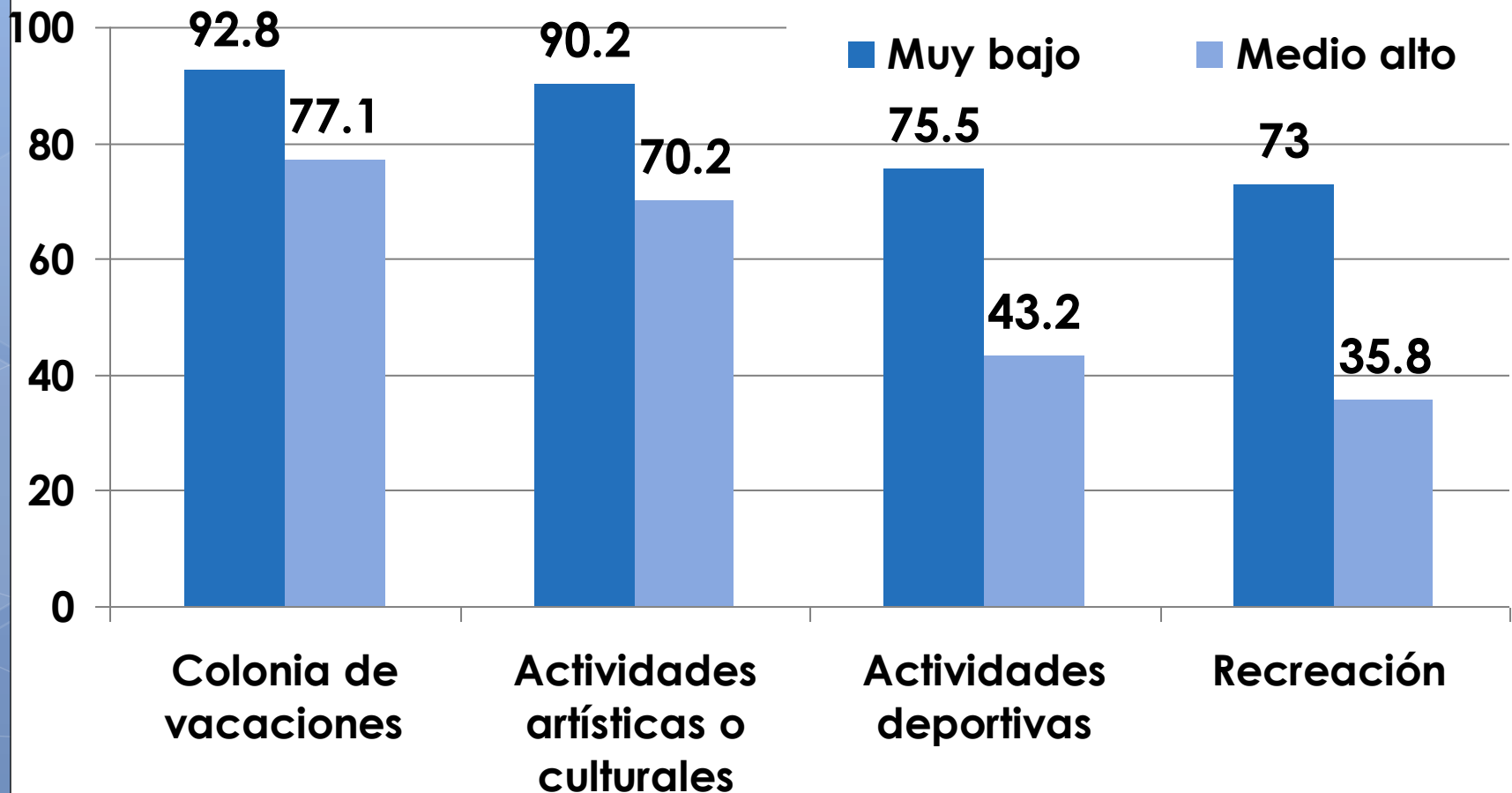

Conclusiones

- Si bien los indicadores sociales muestran una indiscutible mejora todavía estamos lejos de cumplir los mínimos normativos para una parte importante de la sociedad.
- El “derrame” social del crecimiento no ha sido equitativo, a la vez que ha tendido a estancarse. Los mayores beneficios se obtienen gracias al aumento del empleo y del consumo de las clases medias.

Conclusiones

- Las brechas sociales en términos de nivel de vida, condiciones laborales, educación adolescente y recursos psicosociales no han disminuido a pesar de la evolución en los indicadores económicos.
- Los proyectos orientados al desarrollo sustentable local-regional con participación del sector público y acciones empresarias y de la sociedad civil constituyen las “mejores prácticas” hacia un cambiar de rumbo.

Observatorio de la Deuda Social Argentina: 2004-2010

AGUSTÍN SALVIA

Tel. (11) 4338-0810/0615

www.uca.edu.ar/observatorio

observatorio_deudasocial@uca.edu.ar

