

A LOS HECHOS

16 • 17 • 18 Octubre - Ciudad de Mar del Plata - Sheraton Hotel

A
LOS
HECHOS

POBREZA DE INGRESOS EN LA ARGENTINA DE AYER Y DE HOY

UN PROBLEMA ESTRUCTURAL

IDEA < 55° COLOQUIO

Agustín Salvia

ODSA

Observatorio
de la Deuda
Social Argentina



UCA

Pobreza hoy en la Argentina

37% POBREZA
TOTAL

Ingresos familia tipo menores a **\$35.000**

 4 millones

 14,0 millones

8% INDIGENCIA

Ingresos familia tipo menores a **\$14.000**

 1 millón

 3,6 millones

20-25%

**POBREZA ESTRUCTURAL
PERSISTENTE**

 Aprox.
3 millones

 10 millones

54% 

**Más de 6 millones de niños/as y
adolescentes en hogares pobres**

La inseguridad alimentaria



RIESGO CRÍTICO



800.000 hogares
a nivel nacional



1 de cada 10 niños
(1.300.000 niños/as y adolescentes)

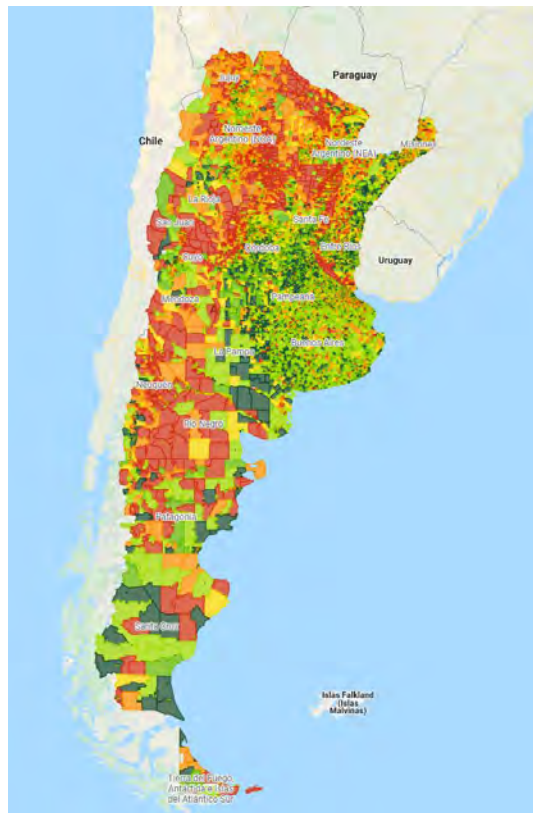

- Riesgo crítico
- Riesgo alto
- Riesgo medio
- Riesgo bajo
- Riesgo bajo
- Riesgo casi nulo

Un problema que no es nuevo, pero que es **CRÓNICO** y **ACUMULATIVO**

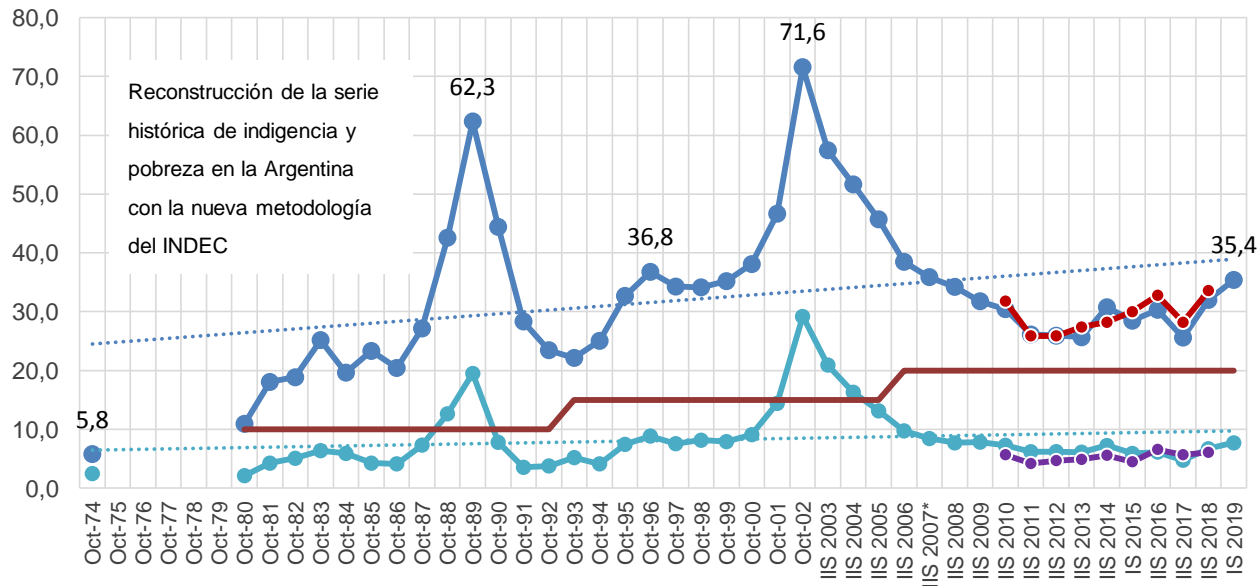

- Pobreza EPH-INDEC (nueva metodología) (%)
- Pobreza ODSA-UCA (%)
- Indigencia EPH-INDEC (nueva metodología) (%)
- Indigencia ODSA-UCA (%)
- Pobreza estructural (%)



Pobreza estructural crónica

2 de cada 3 pobres no logran salir de la pobreza

Aumento del esfuerzo fiscal para bajar la pobreza

GASTO NECESARIO PERO INSUFICIENTE. SIN ESTAS TRANSFERENCIAS LA POBREZA SERÍA AÚN MAYOR

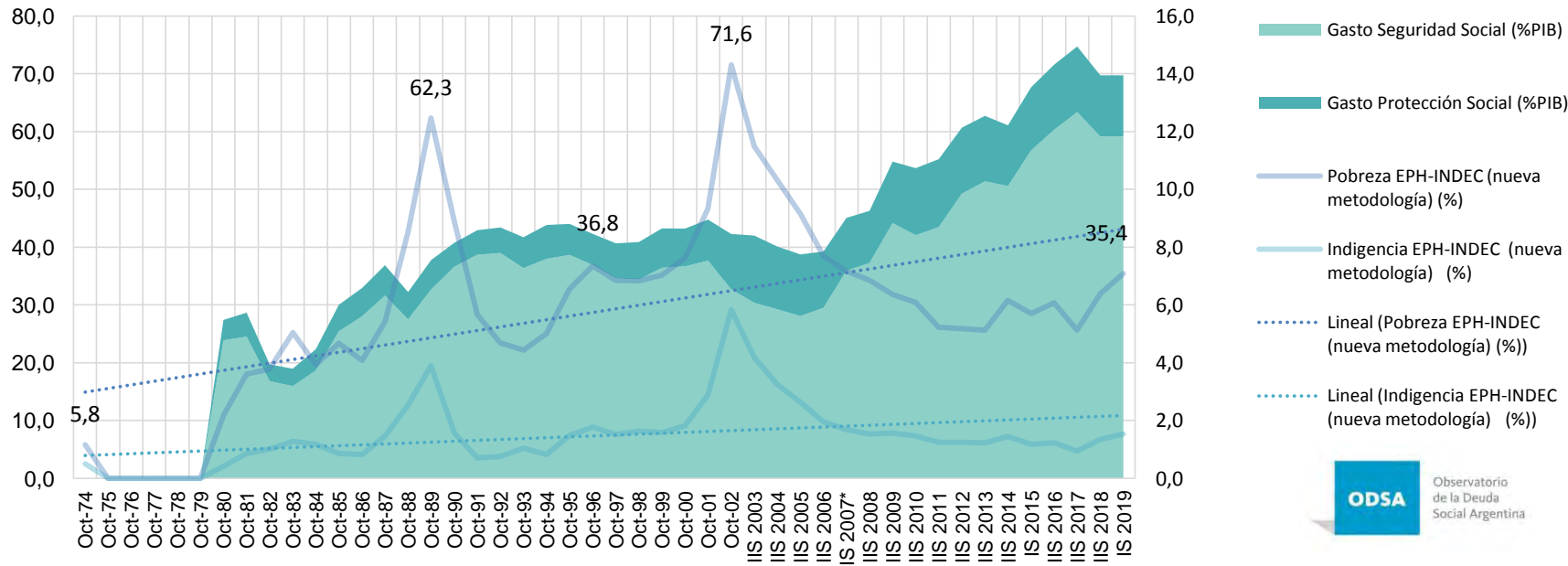

Los PROGRAMAS SOCIALES no son el problema (2% del PBI)

Pobreza es también no poder invertir en el desarrollo social



El Estado que va por detrás de las necesidades de inclusión social

34%

Déficit de Servicios

27%

Déficit de Viviendas

25%

Déficit Educativo

22%

Déficit de Salud

30%



De los hogares fuera del sistema de la seguridad social

NECESITAMOS CRECER PARA SALIR DE LA POBREZA... Y ALGO MÁS

...Un país al que le sobra POBLACIÓN o le falta DESARROLLO?



Una economía que no crece de manera continua ni genera los empleos necesarios

45%

Empleos plenos
de calidad

30%

Empleos precarios

15%

Empleos de indigencia

10%

De desempleo

50%



De las mujeres en edad de trabajar está **fuera del mercado de trabajo**

¿Cuánto cuesta salir de la indigencia?

SALIR DE LA INDIGENCIA
→
\$7.500
HOGAR
PROMEDIO

HOY EN LOS
HOGARES
INDIGENTES

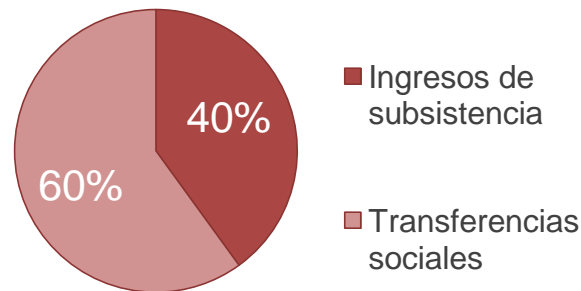

AMPLIAR 1
PROGRAMA SOCIAL
POR HOGAR (\$7000)

1 millón de nuevas transferencias



Costo
U\$S 1.300 millones
de dólares anuales
(0,3% PBI)



Se reduciría a
1,5-2% LA INDIGENCIA
La pobreza no cambiaría

¿Cuánto cuesta salir de la pobreza?

SALIR DE LA POBREZA



\$19.000

HOGAR
PROMEDIO

HOY EN LOS
HOGARES POBRES

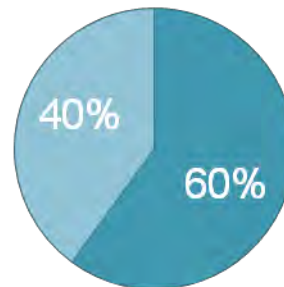

- Ingresos laborales informales
- Transferencias sociales



SUMAR 1 EMPLEO
CON SALARIO MÍNIMO
POR HOGAR (**\$16.000**)



Costo
U\$S 12.000 millones
de dólares anuales
(3% PBI)



**LA INDIGENCIA CAERÍA A CASI 0%
Y LA POBREZA A MENOS DE 8%**

4 millones de nuevos empleos

**INVERTIR EN EMPLEOS ES
SALIR DEL SUBDESARROLLO**

DATO: UN PBI CRECIENDO AL 3 % ANUAL, CREA 200 MIL EMPLEOS.

MEJOR ESCENARIO: 20 AÑOS BAJA LA POBREZA A MENOS DEL 10%

¿Cómo llegamos a esta situación?

Inestabilidad macroeconómica
+
Conflicto redistributivo estructural
+
Sistema económico heterogéneo y
desequilibrado

**Excedentes absolutos
de población
(un país moderno pero
solo para 25 millones)**

¿Cómo salir de esta trampa de la pobreza?

Ante la emergencia:

Bajar la inflación

+

Dotar de consumos alimentarios y sanitarios a los sectores populares

En el día después:

Crecimiento estable + Aumento de la productividad media + Desarrollo de Pymes exportadoras y para el mercado interno

Invertir en capital humano y social en el tercio más pobre + crear empleos mínimos en la economía social y popular orientados a desarrollar esos capitales.

Necesidad de un pacto productivo, social y redistributivo que invierta en ciencia y tecnología, innovación en desarrollo social e incorporar a la economía popular a un programa de desarrollo.



www.uca.edu.ar/observatorio



observatorio_deudasocial@uca.edu.ar



@ODSAUCA



odsa_uca