



Observatorio
de la Deuda
Social Argentina



Semana de la Facultad de Ciencias Sociales

Panel: Aplicación del modelo del observatorio a las realidades del Oriente Antioqueño



“Observatorios del estado del desarrollo humano y de la integración social. El caso del Observatorio de la Deuda Social Argentina (ODSA) de la Pontificia Universidad Católica Argentina”

Eduardo Donza, ODSA-UCA

Rionegro, Antioquia, Colombia / Buenos Aires, Argentina; 28 de abril de 2022



¿EL POR QUÉ DE LA CREACIÓN DE OBSERVATORIOS SOCIALES?

MONITOREAR LAS DEUDAS SOCIALES

PRIVACIONES INJUSTAS QUE AFECTAN CAPACIDADES Y NECESIDADES ESENCIALES PARA EL DESARROLLO HUMANO AUTÓNOMO, LA COHESIÓN SOCIAL Y LA INTEGRACIÓN CIUDADANA

IMPLICA LA VIOLACIÓN DE DERECHOS CONSAGRADOS POR DIVERSOS INSTRUMENTOS INTERNACIONALES DE DERECHOS HUMANOS Y POR LAS CONSTITUCIONES NACIONALES

Deudas Sociales en Desarrollo Humano e Integración Social: Un concepto multidimensional y normativo

El Desarrollo Humano es una concepción que pone en el centro de la escena a la persona y su entorno, a la vez que exige una serie de condiciones sociales para el desarrollo de las capacidades humanas.

La ausencia de estas condiciones constituyen privaciones que impiden o restringen las capacidades de las personas y de los pueblos para vivir y desarrollar una vida digna.

Deudas Sociales en Desarrollo Humano e Integración Social: Un concepto multidimensional y normativo

Las normas consagradas por diversos instrumentos internacionales y las propias constituciones nacionales constituyen acuerdos civilizatorios a partir de los cuales se hacen exigibles los derechos de las personas, las familias y los pueblos a participar del desarrollo económico y social, libres de pobreza, discriminación, injusticia, desigualdad, etc.

UN PROYECTO ÉTICO CON IDENTIDAD HUMANISTA

DOTAR DE VALOR ACADÉMICOS, SOCIAL Y ÉTICO A LOS AVANCES ALCANZADOS MATERIA DE DERECHOS HUMANOS, SOCIALES Y AMBIENTALES

Consagran el desarrollo de la vida, la dignidad y la libertad de las personas y de los pueblos. Constituyen una obligación moral, social y política para los Estados y las sociedades del mundo

OBLIGACIÓN MORAL: EXPONER LAS INJUSTICIAS Y RIESGOS QUE GENERAN LA POBREZA, LA MARGINALIDAD Y LA DESIGUALDAD

UN PROYECO ACADÉMICO DE EXCELENCIA

FORMAR / CONSOLIDAR CENTRO DE INVESTIGACIÓN CIENTÍFICA, EXTENSIÓN Y FORMACIÓN DE RECURSOS HUMANOS RELACIONADOS CON EL PROBLEMA

Enfoque interdisciplinario fundado en las teorías del desarrollo humano y los derechos sociales

Apoyado en un plan de investigación metodológicamente riguroso e innovador que tenga impacto y reconocimiento por parte de la comunidad académica a nivel regional

OFRECE UNA MIRADA COMPRENSIVA Y A LA VEZ ANALÍTICA DE LA CUESTIÓN SOCIAL

UN PROYECTO DE ALTO IMPACTO SOCIO-POLÍTICO

LA TOMA DE CONOCIMIENTO PARA LA TOMA DE CONCIENCIA PARA LA PROMOCIÓN DEL BIEN COMÚN

Transferencia / impacto en la opinión pública, los actores políticos y sociales, los equipos técnicos de gobierno y la propia Iglesia. Dotar de información académica a la reflexión y el debate ciudadano y la instalación de temas en la agenda.

**SE BUSCA HACER VISIBLE LAS DEUDAS SOCIALES
EN PROCURA DE MOVILIZAR DEBATES, ACCIONES
CIUDADANAS Y RESPUESTAS GUBERNAMENTALES**

LISTADO DE DERECHOS SOCIALES CONSTITUTIVOS DEL DESARROLLO SOCIAL

- **Derecho a la vida y la integridad física** / Declaración Universal de Derechos Humanos, artículo 3; Pacto Internacional de Derechos Civiles y Políticos, artículo 6.
- **Derecho a una alimentación adecuada** / Declaración Universal de Derechos Humanos, artículo 25; Pacto Internacional de Derechos Económicos, Sociales y Culturales, artículo 11.
- **Derecho al cuidado y desarrollo de la salud** / Declaración Universal de Derechos Humanos, artículo 25; Pacto Internacional de Derechos Económicos, Sociales y Culturales, artículo 12.
- **Derecho un hábitat seguro y saludable y una vivienda digna** / Pacto Internacional de Derechos Económicos, Sociales y Culturales, artículo 11; Convención sobre los derechos del Niño, artículo 27.
- **Derecho a la educación y a la formación profesional** / Declaración Universal de Derechos Humanos, artículo 26; Pacto Internacional de Derechos Económicos, Sociales y Culturales, artículos 13 y 14.
- **Derecho a un nivel de vida digno (estándar mínimo socialmente valorado)** / Declaración Universal de Derechos Humanos, artículo 25.
- **Derecho a un trabajo decente, socialmente útil y protección social y laboral** / Declaración Universal de Derechos Humanos, artículo 23; Pacto Internacional de Derechos Económicos, Sociales y Culturales, artículos 6, 7, 8 y 9.
- **Derecho al reconocimiento como persona ante la ley y acceder a documentación de identidad** / Declaración Universal de Derechos Humanos, artículo 6; Pacto Internacional de Derechos Civiles y Políticos, artículos 16 y 24.
- **Derecho a la justicia y a la protección legal** / Declaración Universal de Derechos Humanos, artículos 10 y 11; Pacto Internacional de Derechos Civiles y Políticos, artículos 14 y 15.
- **Derecho a participar de manera libre y activa en la vida política** / Declaración Universal de Derechos Humanos, artículo 21.
- **Derecho de pertenecer y participar en la vida social y cultural de una comunidad** / Declaración Universal de Derechos Humanos, artículo 22; Pacto Internacional de Derechos Económicos, Sociales y Culturales, artículo 15.

NÚCLEOS TEMÁTICOS A CONSIDERAR EN UN OBSERVATORIO

CAPACIDADES DE SUBSISTENCIA ECONÓMICA / HOGARES

- SEGURIDAD ALIMENTARIA Y NECESIDADES BÁSICAS SATISFECHAS
- INGRESOS MONETARIOS Y CAPACIDAD DE SUBSISTENCIA
- CAPACIDADES DE CONSUMO Y AHORRO
- ACCESO A SISTEMAS DE PROTECCIÓN SOCIAL

CONDICIONES DE VIDA EN UN HÁBITAT SOCIAL / HOGARES

- VIVIENDA DIGNA Y SEGURA
- ACCESO A SERVICIOS DE RED (AGUA, SANEAMIENTO, ETC.)
- INFRAESTRUCTURA BÁSICA (CAMINOS, TRANSPORTES, ETC.)
- HÁBITAT SEGURO Y SALUDABLE
- INFORMACIÓN Y SEGURIDAD CIUDADANA

SATISFACTORES LABORALES Y DE PROTECCIÓN / POBLACIÓN

- PARTICIPACIÓN EN EL MERCADO DE TRABAJO
- CALIDAD DEL EMPLEO Y RIESGO DE DESEMPLEO
- PARTICIPACIÓN EN EL SISTEMA DE PROTECCIÓN SOCIAL
- INGRESOS PROVENIENTES DEL TRABAJO

SALUD, RECURSOS PSICOLÓGICOS Y VIDA SOCIAL / POBLACIÓN

- ESTADO, ATENCIÓN Y HÁBITOS QUE DETERIORAN LA SALUD
- RECURSOS PSICOLÓGICOS PARA EL BIENESTAR SUBJETIVO
- CAPACIDADES SOCIALES DE AGENCIA / REDES SOCIALES

CULTURA DEMOCRÁTICA Y VIDA CIUDADANA / POBLACIÓN

- CONFORMIDAD Y ATRIBUTOS DE LA DEMOCRACIA
- CONFIANZA EN LAS INSTITUCIONES CIUDADANAS
- PARTICIPACIÓN SOCIO-POLÍTICA-CULTURAL CIUDADANA
- SEGURIDAD CIUDADANA E INTEGRIDAD CORPORAL

CLASIFICADORES REGIONALES Y SOCIO-ECONÓMICOS

ESTRATIFICACIÓN DE CLASE / NIVEL SOCIO ECONÓMICO

- ESTRATOS SOCIO-ECONÓMICO-EDUCATIVO
- ESTRUCTURA DE CLASE SOCIO-OCUPACIONAL

CARACTERÍSTICAS SOCIO-RESIDENCIALES-REGIONALES

- HÁBITAT RURAL-URBANO
- NIVEL ECONÓMICO SOCIO-RESIDENCIAL

ATRIBUTOS SOCIO-DEMOGRÁFICOS

- GRUPOS DE EDAD Y SEXO
- NIVEL EDUCATIVO
- TIPO DE HOGAR / HOGARES CON-SIN NIÑOS/AS
- IDENTIDADES ÉTNICOS/RELIGIOSAS

- **DESARROLLO DE ENCUESTAS PROPIAS ANUALES / BIANUALES**
- **UTILIZACIÓN DE ENCUESTAS NACIONALES / REGIONALES OFICIALES**
- **CENSOS NACIONALES / REGISTROS U OTRAS FUENTES SECUNDARIAS**
- **ANÁLISIS ESTADÍSTICO A PARTIR DE INDICADORES COMPARABLES O PROXIS.**
- **ESTUDIOS CUALITATIVOS COMPLEMENTARIOS.**

EL CASO DEL OBSERVATORIO DE LA DEUDA SOCIAL ARGENTINA DE LA PONTIFICIA UNIVERIDAD CATÓLICA ARGENTINA

DEFINICIÓN Y CREACIÓN

El Observatorio de la Deuda Social Argentina constituye un programa de investigación, extensión y formación de recursos humanos de la Pontificia Universidad Católica Argentina instituido en el año 2002. El programa reúne proyectos de investigación que cuentan con el apoyo de entidades públicas y privadas, nacionales e internacionales, que promueven el desarrollo social.

OBJETIVO

Su objetivo principal es estudiar, evaluar y monitorear el estado del desarrollo humano y social en la Argentina a partir de parámetros normativos nacionales e internacionales, considerando que el incumplimiento de tales normas constituye una medida de la "Deuda Social". El equipo multidisciplinario cuenta con investigadores y becarios que, apoyados por personal administrativo, llevan adelante el estudio integral de la realidad social urbana medida en términos de logros y déficit de desarrollo humano e integración social.

FINALIDAD

Estos estudios tienen como finalidad avanzar en el conocimiento y promover el debate público sobre los alcances de la pobreza, la marginalidad, la desintegración social y la desigualdad; así como de causas y alternativas de intervención, favoreciendo el desarrollo de políticas y acciones orientadas a superar tales problemas favoreciendo a los sectores más vulnerables de la sociedad.

ENCUESTA PROPIA

El Programa realiza todos los años, a partir de 2004, una encuesta nacional con indicadores de desarrollo humano e integración social (Encuesta de la Deuda Social Argentina) a hogares, poblaciones y niños residentes de áreas urbanas del país. Actualmente la encuesta releva 5700 hogares. A partir de estos relevamientos, el Observatorio de la Deuda Social dispone de una base de datos primarios con indicadores sociales válidos, metodológicamente confiables y con amplia aplicación y reconocimiento académico y político-institucional.

FICHA TÉCNICA EDSA NUEVA ETAPA
ENCUESTA DE LA DEUDA SOCIAL ARGENTINA / NUEVA ETAPA 2017-2025

Dominio	Aglomerados urbanos con 80.000 habitantes o más de la República Argentina.
Universo	Hogares particulares. Población de 18 años o más.
Tamaño de la muestra	Muestra puntual hogares: 5.760 casos por año.
Tipo de encuesta	Multipropósito longitudinal.
Asignación de casos	No proporcional post-calibrado.
Puntos de muestreo	Total 960 radios censales (Censo Nacional 2010), 836 radios a través de muestreo estratificado simple y 124 radios por sobre muestra representativos de los estratos más ricos y más pobres de las áreas urbanas relevadas.
Dominio de la muestra	Aglomerados urbanos agrupados en 3 grandes conglomerados según tamaño de los mismos: 1) Gran Buenos Aires: Ciudad Autónoma de Buenos Aires y Conurbano Bonaerense (Conurbano Zona Norte, Conurbano Zona Oeste y Conurbano Zona Sur); 2) Otras Áreas Metropolitanas: Gran Rosario, Gran Córdoba, San Miguel de Tucumán y Tafí Viejo, y Gran Mendoza; y 3) Resto urbano: Mar del Plata, Gran Salta, Gran Paraná, Gran Resistencia, Gran San Juan, Neuquén-Plottier-Cipolletti, Zárate, La Rioja, Goya, San Rafael, Comodoro Rivadavia y Ushuaia-Río Grande.
Procedimiento de muestreo	Polietápico, con una primera etapa de conglomeración y una segunda de estratificación. La selección de los radios muestrales dentro de cada aglomerado y estrato es aleatoria y ponderada por la cantidad de hogares de cada radio. Las manzanas al interior de cada punto muestral y los hogares de cada manzana se seleccionan aleatoriamente a través de un muestro sistemático, mientras que los individuos dentro de cada vivienda son elegidos mediante un sistema de cuotas de sexo y edad.
Criterio de estratificación	Un primer criterio de estratificación define los dominios de análisis de la información de acuerdo a la pertenencia a región y tamaño de población de los aglomerados. Un segundo criterio remite a un criterio socio-económico de los hogares. Este criterio se establece a los fines de optimizar la distribución final de los puntos de relevamiento. Calibración por dominio, estrato, edad, sexo y condición de actividad de población de 18 años y más.
Fecha de realización	Tercer trimestre de 2021.
Error muestral (hogares)	+/- 1,3%, con una estimación de una proporción poblacional del 50% y un nivel de confianza del 95%.

ENCUESTA DE LA DEUDA SOCIAL ARGENTINA 2010-2021

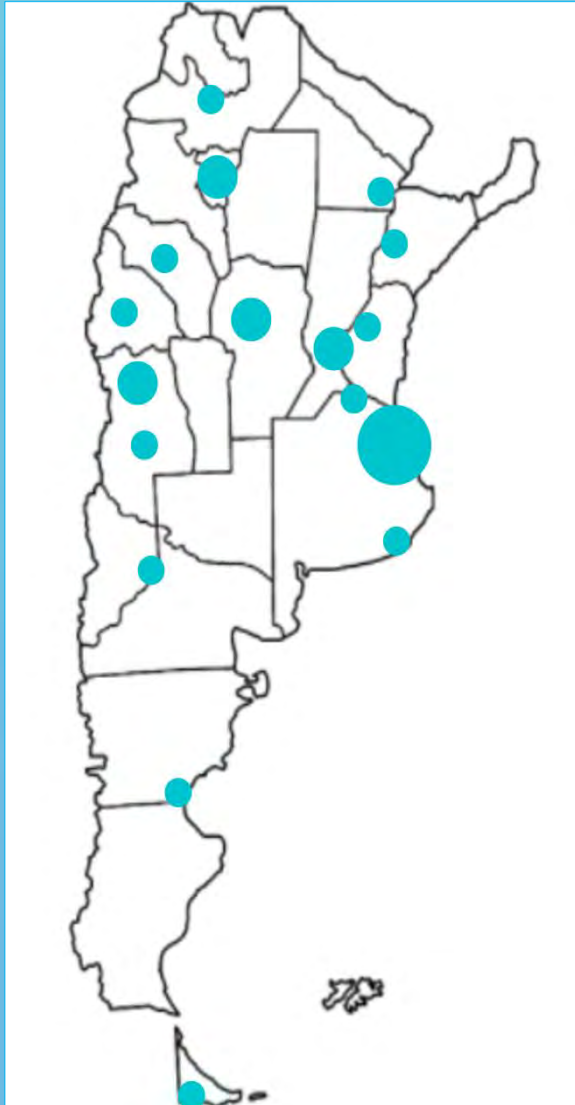

PROYECTOS INSTITUCIONALES

El Programa está conformado por proyectos institucionales que abordan tres (3) líneas principales de investigación:

- El **Barómetro de Pobreza y Subsistencia** estudia las dimensiones de las condiciones materiales de vida: hábitat, situación económica de los hogares y su seguridad social.
- El **Barómetro de Salud, Trabajo y Desarrollo Humano** identifica las dimensiones de las condiciones de trabajo y seguridad social, en donde analiza los cambios ocurridos en la calidad del empleo, el estado de la situación laboral, el acceso a la seguridad social y los ingresos de los trabajadores. También abarca las dimensiones de salud y las condiciones psicosociales, estudia temas relativos a la salud, a los recursos psicológicos y los soportes sociales en relación con factores de carácter socioeconómicos, ambientales e individuales para el desarrollo humano y la vida social y comunitaria.

PROYECTOS INSTITUCIONALES

- El **Barómetro de la Deuda Social de la Infancia** se orienta a la medición y observación del desarrollo humano y social de la infancia argentina que se realiza sobre siete (7) dimensiones de derechos fundamentales para el desarrollo del niño/a desde el comienzo de la vida: (1) Alimentación, (2) Salud, (3) Hábitat, (4) Subsistencia; (5) Crianza y socialización; (6) Educación; y (7) Protecciones especiales: trabajo infantil.
- El **Barómetro de la Deuda Social con las Personas Mayores**, focalizado en personas de 65 años y más y las problemáticas específicas.

DIMENSIONES E INDICADORES DE ESTUDIO



INTEGRACIÓN HUMANA Y SOCIAL

- Integración social y participación ciudadana
- Recursos, capacidades y oportunidades psicosociales



CONDICIONES MATERIALES DE VIDA

- Trabajo, autonomía y seguridad social
- Hábitat, salud y capacidad de subsistencia

DIMENSIONES E INDICADORES DE ESTUDIO



CAPACIDADES DE SUBSISTENCIA ECONÓMICA

- SEGURIDAD ALIMENTARIA Y NECESIDADES BÁSICAS SATISFECHAS
- INGRESOS MONETARIOS Y CAPACIDAD DE SUBSISTENCIA
- CAPACIDADES DE CONSUMO Y AHORRO
- ACCESO A SISTEMAS DE PROTECCIÓN SOCIAL



CONDICIONES DE VIDA EN UN HÁBITAT SOCIAL

- VIVIENDA DIGNA Y SEGURA
- ACCESO A SERVICIOS DE RED (AGUA, SANEAMIENTO, ETC.)
- INFRAESTRUCTURA BÁSICA (CAMINOS, TRANSPORTES, ETC.)
- HÁBITAT SEGURO Y SALUDABLE
- INFORMACIÓN Y SEGURIDAD CIUDADANA



SATISFACTORES LABORALES Y DE PROTECCIÓN

- PARTICIPACIÓN EN EL MERCADO DE TRABAJO
- CALIDAD DEL EMPLEO Y RIESGO DE DESEMPLEO
- PARTICIPACIÓN EN EL SISTEMA DE PROTECCIÓN SOCIAL
- INGRESOS PROVENIENTES DEL TRABAJO

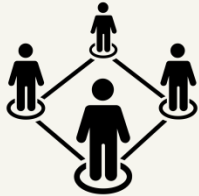

SALUD, RECURSOS PSICOLÓGICOS Y VIDA SOCIAL

- ESTADO, ATENCIÓN Y HÁBITOS QUE DETERIORAN LA SALUD
- RECURSOS PSICOLÓGICOS PARA EL BIENESTAR SUBJETIVO
- CAPACIDADES SOCIALES DE AGENCIA / REDES SOCIALES



CULTURA DEMOCRÁTICA Y VIDA CIUDADANA / POBLACIÓN

- CONFORMIDAD Y ATRIBUTOS DE LA DEMOCRACIA
- CONFIANZA EN LAS INSTITUCIONES CIUDADANAS
- PARTICIPACIÓN SOCIO-POLÍTICA-CULTURAL CIUDADANA
- SEGURIDAD CIUDADANA E INTEGRIDAD CORPORAL

DIMENSIONES DEL BARÓMETRO DE LA DEUDA SOCIAL DE LA INFANCIA

- Derecho a la Alimentación
- Derecho al hábitat de vida
- Derecho a la atención de la salud
- Derecho a la estimulación y socialización
- Derecho al acceso a la información
- Derecho a la educación
- Protección especial contra el trabajo infantil

PRODUCTOS REALIZADOS

- Informes anuales **Barómetros de la Deuda Social Argentina**, desde el año 2004.
- Informes anuales **Barómetros de la Deuda Social de la Infancia**, desde el año 2006.
- Informes anuales **Barómetros de la Deuda Social con las Personas Mayores**, desde el año 2015 AL 2018.
- **Boletines temáticos:** Hábitat, Salud y Subsistencia; Trabajo y Autonomía Económica; Déficit Educativo y Escolaridad; Inseguridad y Vida Social, entre otros.
- Estudios, informes y presentaciones especiales dirigidos a planificadores y decisores de política social.
- Estudios, ponencias, artículos, material de divulgación académica y social, presentaciones públicas, boletines temáticos e informes anuales que aportan a la construcción de temas de la agenda pública.

ALGUNAS DE LAS PUBLICACIONES REALIZADAS

Barómetro de la Deuda Social Argentina



Documentos de Investigación



Barómetro de la Deuda Social de la Infancia

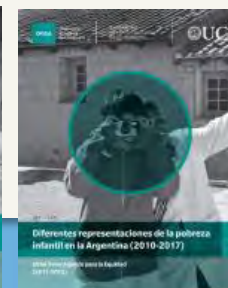
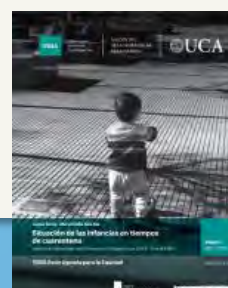

COOPERACIÓN, DESARROLLO DE PROYECTOS, ASISTENCIA TÉCNICAS Y CONSULTORÍAS

- **Cooperación con Nación**
- **Cooperación con provincias, CABA y municipios**
- **Cooperación con organismos internacionales**
- **Cooperación con instituciones académicas**
- **Cooperación con organizaciones de la sociedad civil**

PRESENCIA EN LOS MEDIOS EN 2021

- En 2021 se registraron 2684 referencias periodísticas al ODSA (2.090 al Barómetro de la Deuda Social, 244 al Barómetro de la Deuda Social de la Infancia; y el resto 350 a otros informes). Del total de menciones, 2.074 fueron hechas en medios digitales (blogs, diarios online y agencias de noticias), 480 en medios gráficos y 130 en audios-videos.
- La web oficial del Observatorio se registró 244.810 visitas, con un total de 58.114 usuarios.
- Difusión de informes vía mailing a 21.143 contactos y también al grupo UCA con 1.168 usuarios de nuestra Institución. Además, 28 envíos masivos del ODSA con la divulgación de nuestras actividades.
- En 2021, el Observatorio contaba con 8.279 usuarios en Twitter (@ODSAUCA), 1.685 en Instagram (@ODSA_UCA) y 41 en LinkedIn ([Observatorio de la Deuda Social Argentina](#)). Las cuentas suman más de 10.005 seguidores, crecimiento de casi un 15 % respecto al año anterior.

APOYOS AL FINANCIAMIENTO DEL ODSA EN 2021



Apoyo en proyectos específicos:



EQUIPO DEL ODSA

- Director de Investigación
- Coordinadora del Barómetro de la Deuda Social de la Infancia
- Coordinadora del Programa Capital Humano y Bienestar
- Coordinadora de la Encuesta de la Deuda Social Argentina
- Cuatro investigadores
- Dos investigadores juniors
- Dos integrantes del sector de administración
- Seis becarios
- Tres pasantes

Un total de 21 personas.

SELECCIÓN DE INDICADORES GENERADOS POR EL OBSERVATORIO DE LA DEUDA SOCIAL ARGENTINA

Composición de la población económicamente activa. 2010-2021

En porcentaje de la población económicamente activa de 18 años y más

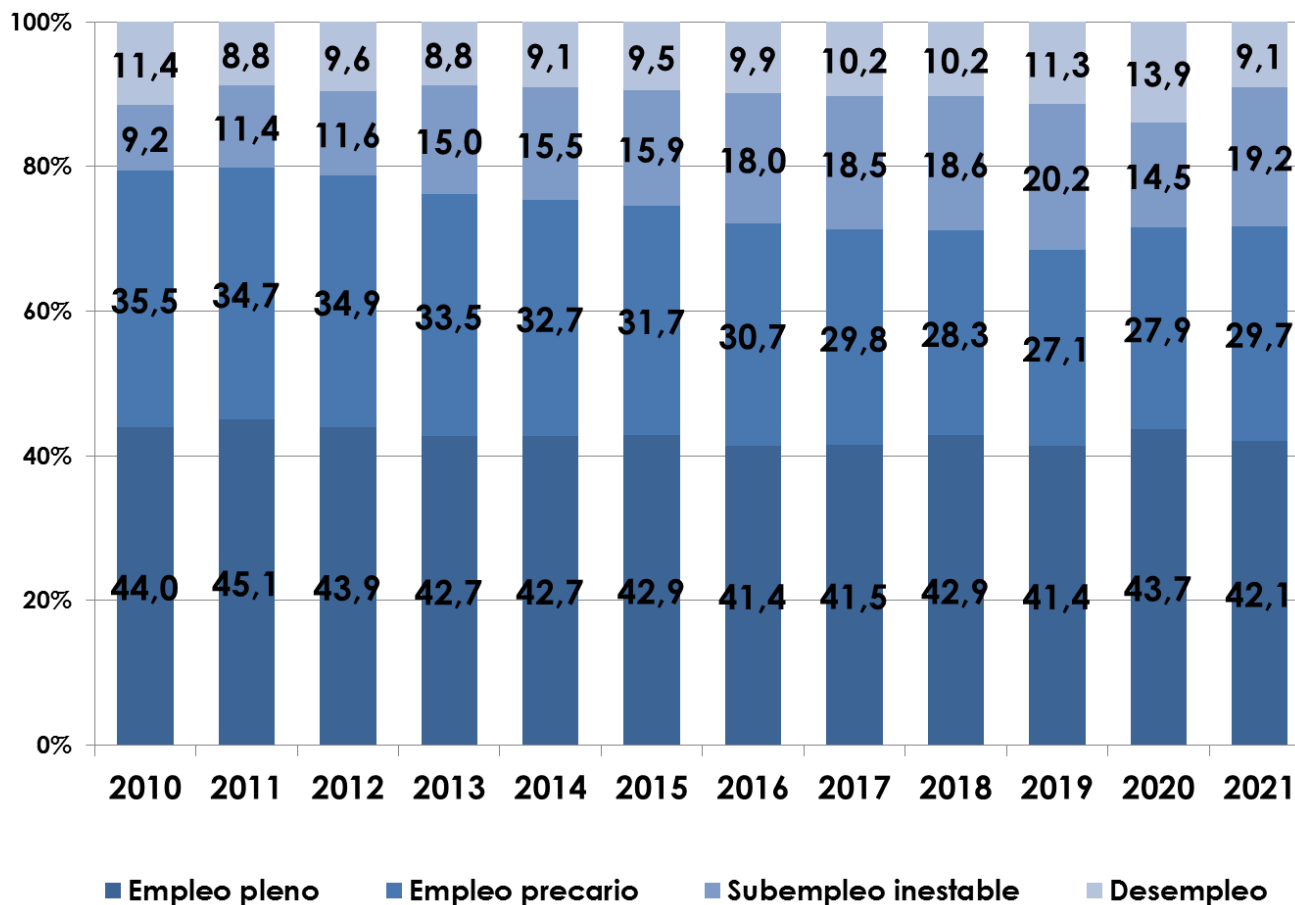

Fuente: EDSA Bicentenario (2010-2016) - EDSA Agenda para la Equidad (2017-2025), Observatorio de la Deuda Social Argentina, UCA.

Indigencia, Pobreza No Indigente y No Pobreza. 2021-2021

En porcentaje de población

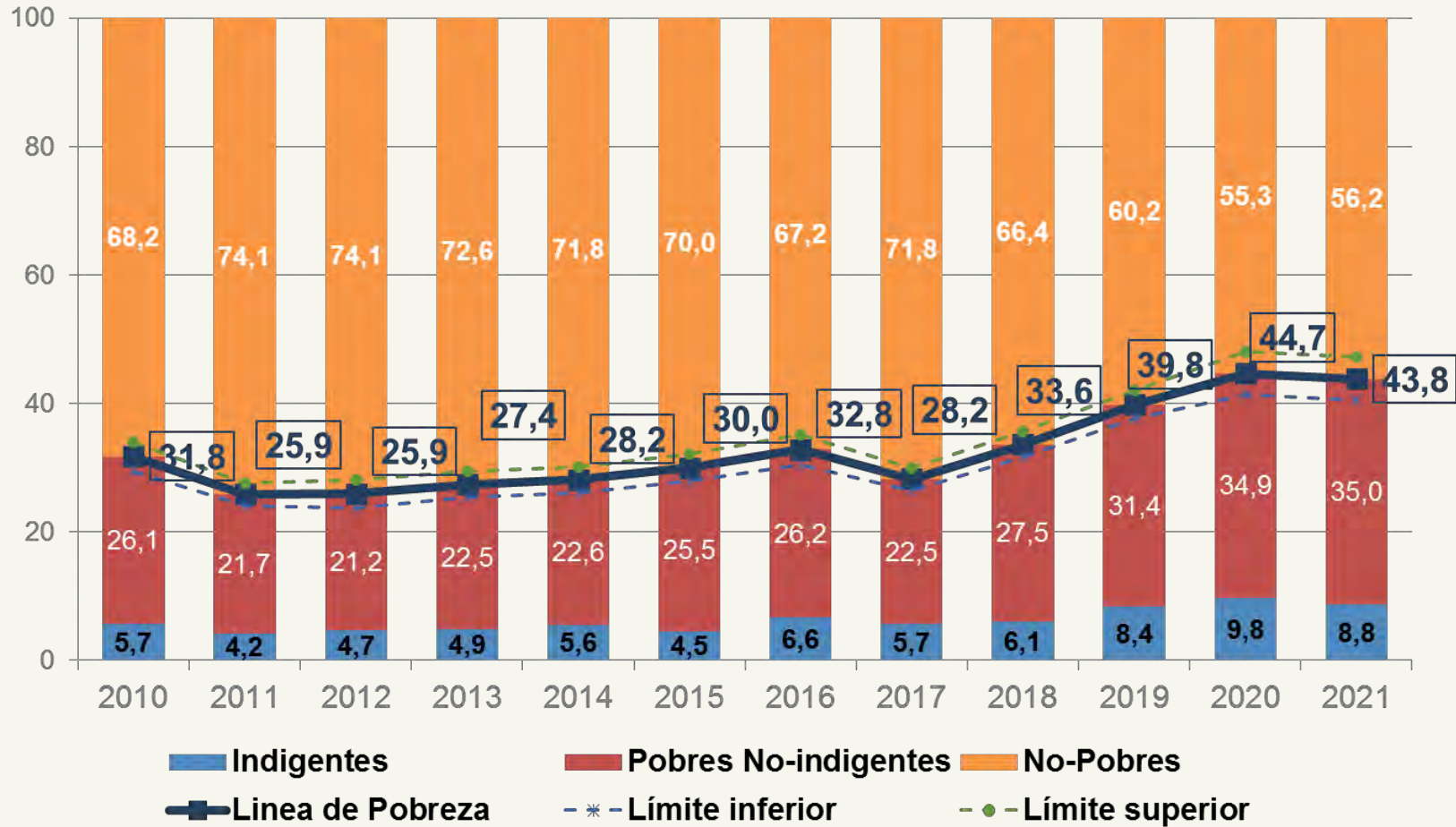

Fuente: EDSA Bicentenario (2010-2016) - EDSA Agenda para la Equidad (2017-2025), Observatorio de la Deuda Social Argentina, UCA.

DIMENSIONES DE DERECHOS SOCIALES CONSIDERADOS EN LA POBREZA MULTIDIMENSIONAL



ALIMENTACIÓN Y SALUD

Acceso por parte del hogar a una alimentación suficiente y a una dotación de recursos públicos o privados suficientes para hacer frente a situaciones de riesgo respecto a la salud.



VIVIENDA DIGNA

Acceso a una vivienda segura en condiciones y espacios adecuados para el refugio, el descanso y la convivencia.



ACCESOS EDUCATIVOS

Acceso a credenciales otorgadas por instituciones educativas formales según ciclo de vida/cohorte etaria de la población.



ACCESO A SERVICIOS BÁSICOS

Acceso a servicios básicos en materia de saneamiento y calidad de vida (no incluye información).



ACCESO A UN MEDIO AMBIENTE SALUDABLE

Acceso a un medio ambiente que no presente factores contaminantes que afectan la salud en las cercanías de la vivienda.



EMPLEO Y SEGURIDAD SOCIAL

Acceso a un empleo decente y/o a un sistema de seguridad social no asistencial que provea de protección integral.

MODELO DE MEDICIÓN DE LA POBREZA QUE OFRECE UNA MIRADA MÁS INTEGRAL DE LAS DEUDAS SOCIALES, ASÍ COMO DE SUS DERIVACIONES Y ALCANCES EN DIFERENTES NIVELES DEL DESARROLLO HUMANO Y SOCIAL

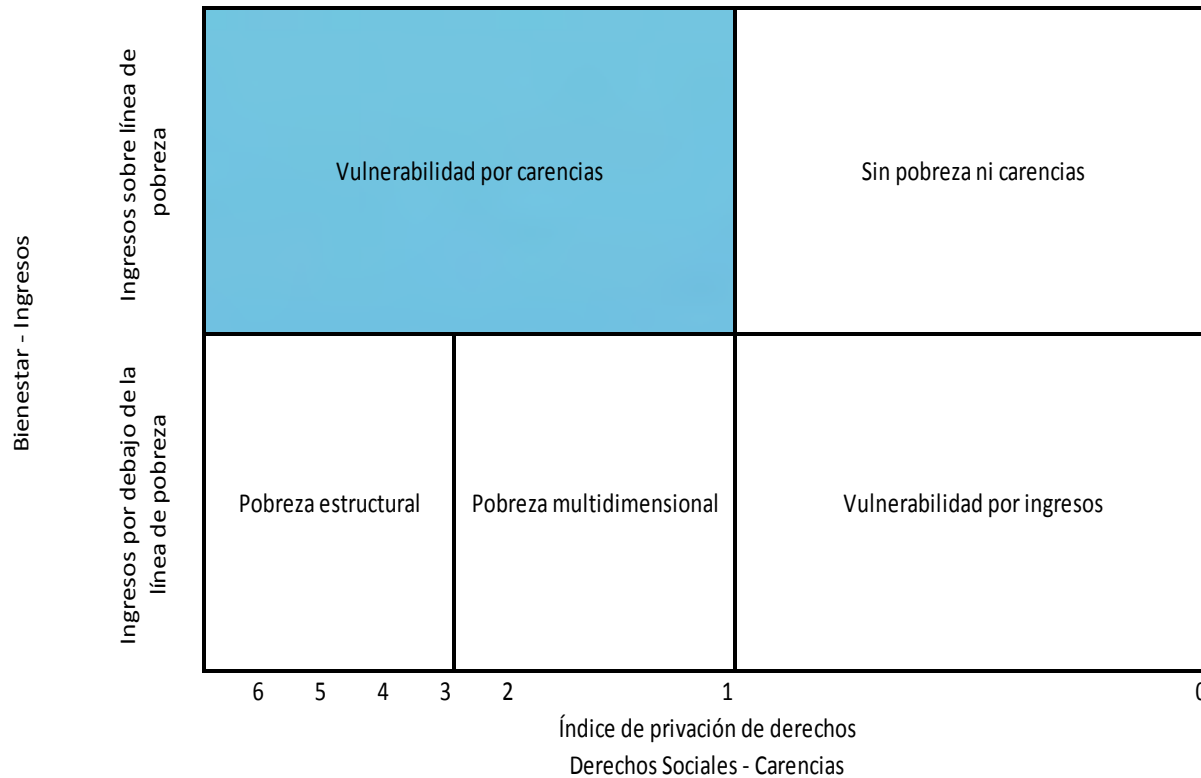

La concentración de tres o más privaciones en Derechos Sociales y de pobreza por ingresos describe a la población en situación de **POBREZA ESTRUCTURAL**

Pobreza multidimensional, 2010-2021

En porcentaje de población

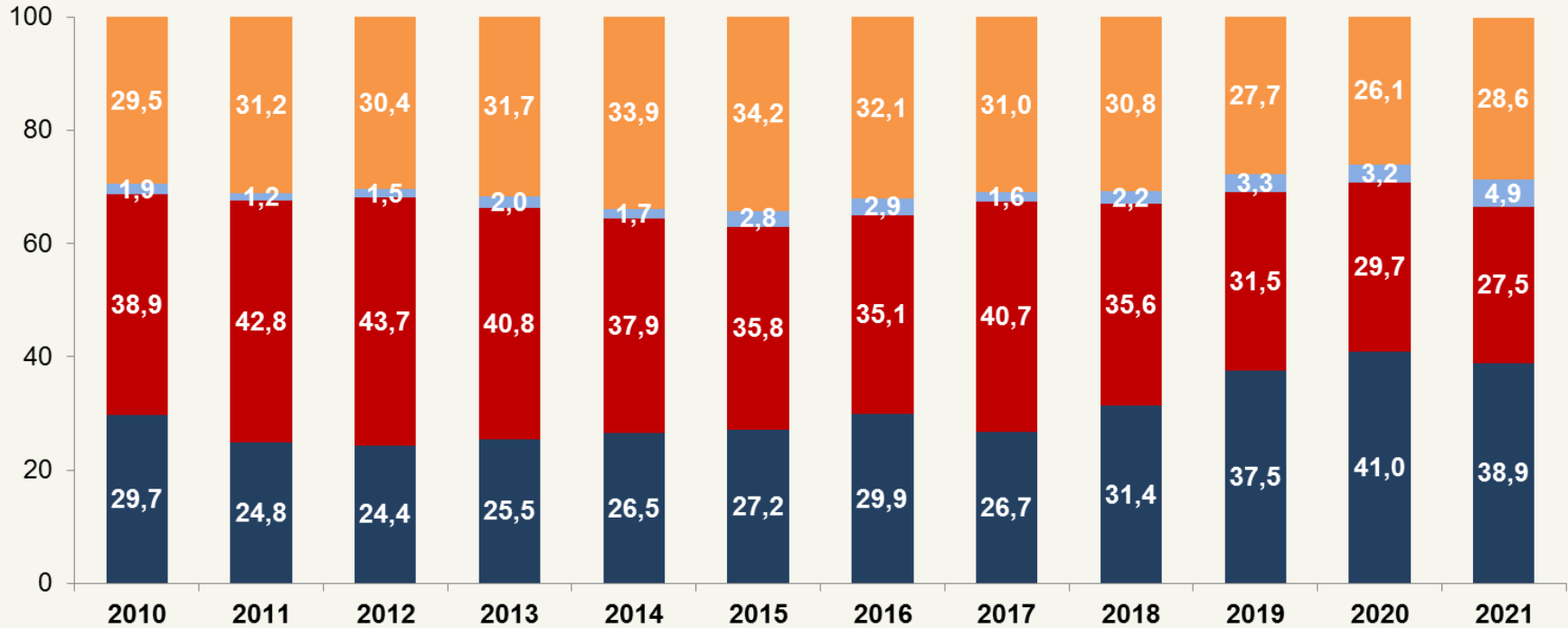

■ No pobres y sin carencias no monetarias

■ Pobres por ingreso sin privaciones no monetarias

■ No pobres por ingreso pero con privaciones no monetarias

■ Pobres y con al menos una carencia

Fuente: EDSA Bicentenario (2010-2016) - EDSA Agenda para la Equidad (2017-2025), Observatorio de la Deuda Social Argentina, UCA.

Malestar psicológico según estrato socio-ocupacional del hogar, 2010-2020

En porcentaje de población

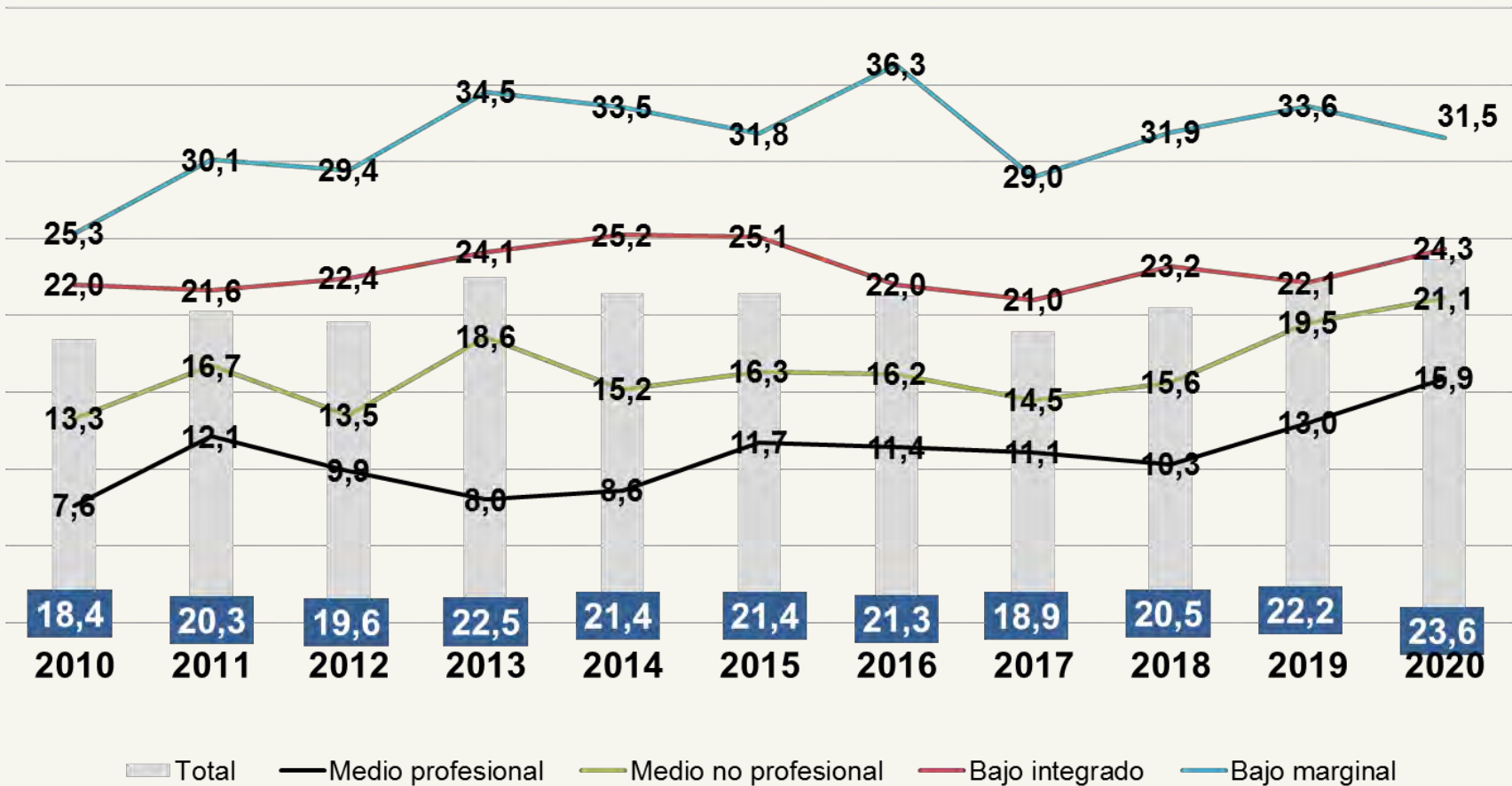

Fuente: EDSA Bicentenario (2010-2016) - EDSA Agenda para la Equidad (2017-2025), Observatorio de la Deuda Social Argentina, UCA.



www.uca.edu.ar/observatorio



observatorio_deudasocial@uca.edu.ar



[@ODSAUCA](https://twitter.com/ODSAUCA)



[odsa_uca](https://www.instagram.com/odsa_uca)

