



# Disparidades remunerativas en el mercado laboral metropolitano en el largo plazo (1974-2018).

*Un acercamiento desde la heterogeneidad estructural.*

---

ROBLES, RAMIRO ENRIQUE (IIGG-UBA)  
FACHAL, MARÍA NOEL (IIGG-UBA)  
SALVIA, AGUSTÍN (CONICET-UCA/UBA)



**OBJETIVO GENERAL:** identificar y mensurar los factores que operan sobre las inequidades remunerativas al interior del mercado laboral metropolitano desde mediados de los setenta hasta la segunda década del siglo XXI.

## **INTERROGANTES PRINCIPALES:**

- ¿Qué peso tienen los cambios en el nivel educativo de la fuerza laboral sobre la variación de niveles de ingreso laboral?
- ¿En qué medida influye el empleo regulado en la determinación de los ingresos laborales?
- ¿Qué papel corresponde en este proceso a las posiciones económico-ocupacionales que emergen de la estructura técnico-productiva argentina?
- ¿Contribuye esto último a poder predicar acerca de la existencia de una demanda de empleo segmentada en términos técnico-productivos?



## ENFOQUES EN DISCUSIÓN

- **Teorías del Capital Humano y enfoque de la *Empleabilidad*:**
  - A mayor formación de la oferta laboral mayor productividad, salarios y equidad.
  - La adquisición de competencias laborales garantiza acceso a empleos de mayor calidad remunerativa y adaptarse al cambio tecnológico.
- **Abordajes comparativos, enfoques de la *regulación*:**
  - La configuración institucional de los mercados laborales y los niveles generales de actividad moldean los intercambios de la fuerza de trabajo y los niveles de remuneración.
  - Existen mecanismos extraeconómicos que operan en la distribución de recursos.
  - Los incentivos que generan las políticas públicas, sindicatos y estrategias empresariales impactan sobre los ingresos laborales.
- **Estructuralismo Latinoamericano y *Heterogeneidad Estructural*:**
  - En las naciones de la región existen obstáculos históricos y persistentes para la difusión del progreso técnico y la acumulación de capital.
  - Habría estructuras productivas asimétricas, donde los sectores más dinámicos resultan incapaces de absorber al conjunto de la mano de obra y fuerzan a la misma a recurrir a formas de empleo de baja o nula productividad en micro-establecimientos, lo que repercute negativamente en la distribución de los ingresos laborales.



## PERIODIZACIÓN

- **Fase final de la Industrialización Sustitutiva y Shocks Aperturistas (1974 - 1988):**
  - Creciente inestabilidad macroeconómica y estancamiento. Relativa homogeneidad productiva
  - Demanda de empleo indiferente a las credenciales educativas para el acceso al empleo de calidad.
  - Alcance significativo de las instituciones de regulación laboral.
  
- **Reformas Estructurales y Liberalización económica (1990 - 2001):**
  - Mayor polarización técnico-productiva. Crecimiento inicial seguido por una crisis en fuerte desmedro del empleo.
  - Demanda de empleo más orientada hacia el reclutamiento de mayores credenciales educativas y agudización de la relevancia del nivel educativo en la formación de remuneraciones.
  - Reconfiguración de las instituciones regulatorias del empleo. Debilitamiento de mecanismos colectivos de determinación salarial y crecimiento del empleo no regulado.
  
- **Políticas Heterodoxas (2003 – 2014) e inicio de un nuevo programa económico (2015 – en adelante):**
  - Recomposición parcial de la Estructura Productiva. Persistencia de limitantes estructurales y eventual reedición del estancamiento macroeconómico.
  - Demanda laboral sensiblemente menos sesgada hacia los empleos de alta calificación y mayor expansión de los niveles educativos medios y superiores entre la población económicamente activa.
  - Re-instalación parcial de un régimen de empleo regulado.





## II. PRINCIPALES TENDENCIAS SOCIO-OCUPACIONALES DEL PERÍODO

**Cuadro 2. Evolución del porcentaje de mano de obra con secundario completo o más en cada posición de la estructura ocupacional. 1974-2018. Gran Buenos Aires.**

| Estructura ocupacional y sectorial             | Año de relevamiento |             |             |             |             |             |             |             |             |
|--|---------------------|-------------|-------------|-------------|-------------|-------------|-------------|-------------|-------------|
|  | 1974                | 1980        | 1988        | 1992        | 1998        | 2003        | 2007        | 2012        | 2018        |
| No asalariados formales                        | 53,9                | 71,4        | 77,3        | 70,97       | 65,82       | 93,3        | 91,0        | 95,5        | 92,8        |
| Asalariados formales                           | 22,4                | 31,5        | 39,3        | 5,7         | 7,6         | 65,0        | 68,9        | 72,0        | 78,1        |
| <b>Sector Moderno</b>                          | <b>24,0</b>         | <b>34,4</b> | <b>42,3</b> | <b>49,6</b> | <b>57,7</b> | <b>67,0</b> | <b>70,2</b> | <b>73,3</b> | <b>79,1</b> |
| No asalariados informales y servicio doméstico | 12,0                | 16,2        | 18,9        | 14,4        | 23,3        | 34,6        | 41,3        | 39,1        | 49,5        |
| Asalariados informales                         | 13,4                | 24,7        | 23,6        | 47,9        | 41,9        | 43,5        | 42,0        | 47,8        | 54,7        |
| <b>Sector Micro-empresario</b>                 | <b>12,4</b>         | <b>19,0</b> | <b>20,5</b> | <b>26,1</b> | <b>30,8</b> | <b>38,4</b> | <b>41,6</b> | <b>42,5</b> | <b>51,4</b> |
| <b>Total ocupados</b>                          | <b>19,7</b>         | <b>28,1</b> | <b>32,8</b> | <b>39,0</b> | <b>46,2</b> | <b>52,9</b> | <b>57,3</b> | <b>60,5</b> | <b>66,6</b> |



## IV. PRINCIPALES TENDENCIAS SOCIO-OCUPACIONALES DEL PERÍODO

**Cuadro 4. Evolución del porcentaje de mano de obra del segmento regulado de empleo en cada posición de estructura ocupacional. 1974-2018. Gran Buenos Aires.**

| Estructura ocupacional y sectorial             | Año de relevamiento |             |             |             |             |             |             |             |             |
|--|---------------------|-------------|-------------|-------------|-------------|-------------|-------------|-------------|-------------|
|  | 1974                | 1980        | 1988        | 1992        | 1998        | 2003        | 2007        | 2012        | 2018        |
| No asalariados formales                        | 87,5                | 89,9        | 73,3        | 81,2        | 75,1        | 57,4        | 68,0        | 66,8        | 57,2        |
| Asalariados formales                           | 64,9                | 70,5        | 58,7        | 65,2        | 55,4        | 65,0        | 72,2        | 77,0        | 73,8        |
| <b>Sector Moderno</b>                          | <b>66,0</b>         | <b>71,9</b> | <b>59,8</b> | <b>66,2</b> | <b>56,9</b> | <b>64,5</b> | <b>72,0</b> | <b>76,4</b> | <b>72,7</b> |
| No asalariados informales y servicio doméstico | 63,1                | 65,6        | 49,5        | 59,2        | 36,2        | 17,1        | 28,8        | 33,8        | 17,1        |
| Asalariados informales                         | 41,5                | 44,3        | 26,0        | 32,6        | 27,5        | 14,9        | 19,9        | 25,2        | 20,4        |
| <b>Sector Micro-empresario</b>                 | <b>56,2</b>         | <b>58,7</b> | <b>41,7</b> | <b>49,9</b> | <b>32,7</b> | <b>16,1</b> | <b>25,0</b> | <b>30,4</b> | <b>18,3</b> |
| <b>Total ocupados</b>                          | <b>62,3</b>         | <b>66,5</b> | <b>52,0</b> | <b>58,8</b> | <b>46,6</b> | <b>40,6</b> | <b>50,7</b> | <b>57,3</b> | <b>48,2</b> |

## I. INGRESOS Y BRECHAS. EVOLUCIÓN A LO LARGO DEL PERÍODO

**Cuadro 5. Evolución de la media de ingreso horario laboral de cada posición de estructura ocupacional en pesos constantes del 4° trimestre de 2018. 1974-2018. Gran Buenos Aires.**

| Estructura ocupacional y sectorial             | Año de relevamiento |              |              |              |              |              |              |              |              |
|--|---------------------|--------------|--------------|--------------|--------------|--------------|--------------|--------------|--------------|
|  | 1974                | 1980         | 1988         | 1992         | 1998         | 2003         | 2007         | 2012         | 2018         |
| No asalariados formales                        | 373,8               | 412,2        | 352,9        | 425,3        | 526,7        | 348,5        | 355,9        | 253,7        | 246,6        |
| Asalariados formales                           | 233,8               | 204,9        | 127,0        | 152,0        | 187,3        | 144,4        | 166,8        | 180,3        | 151,8        |
| <b>Sector Moderno</b>                          | <b>241,0</b>        | <b>220,4</b> | <b>144,9</b> | <b>169,3</b> | <b>214,0</b> | <b>158,9</b> | <b>178,2</b> | <b>184,5</b> | <b>158,2</b> |
| No asalariados informales y servicio doméstico | 199,5               | 188,2        | 99,3         | 170,9        | 170,6        | 104,4        | 129,3        | 132,9        | 116,9        |
| Asalariados informales                         | 146,6               | 130,6        | 72,6         | 103,7        | 104,4        | 72,2         | 85,4         | 112,9        | 109,4        |
| <b>Sector Micro-empresario</b>                 | <b>182,6</b>        | <b>169,5</b> | <b>90,4</b>  | <b>147,3</b> | <b>144,1</b> | <b>90,6</b>  | <b>110,4</b> | <b>125,1</b> | <b>114,2</b> |
| <b>Total ocupados</b>                          | <b>219,0</b>        | <b>199,6</b> | <b>121,2</b> | <b>159,3</b> | <b>183,8</b> | <b>124,8</b> | <b>147,2</b> | <b>159,5</b> | <b>138,4</b> |



## II. INGRESOS Y BRECHAS. EVOLUCIÓN A LO LARGO DEL PERÍODO

**Gráfico 1. Evolución de la brecha entre ingreso horario laboral medio de cada posición de estructura ocupacional respecto de la media del conjunto de mano de obra ocupada. 1974-2018. Gran Buenos Aires.**

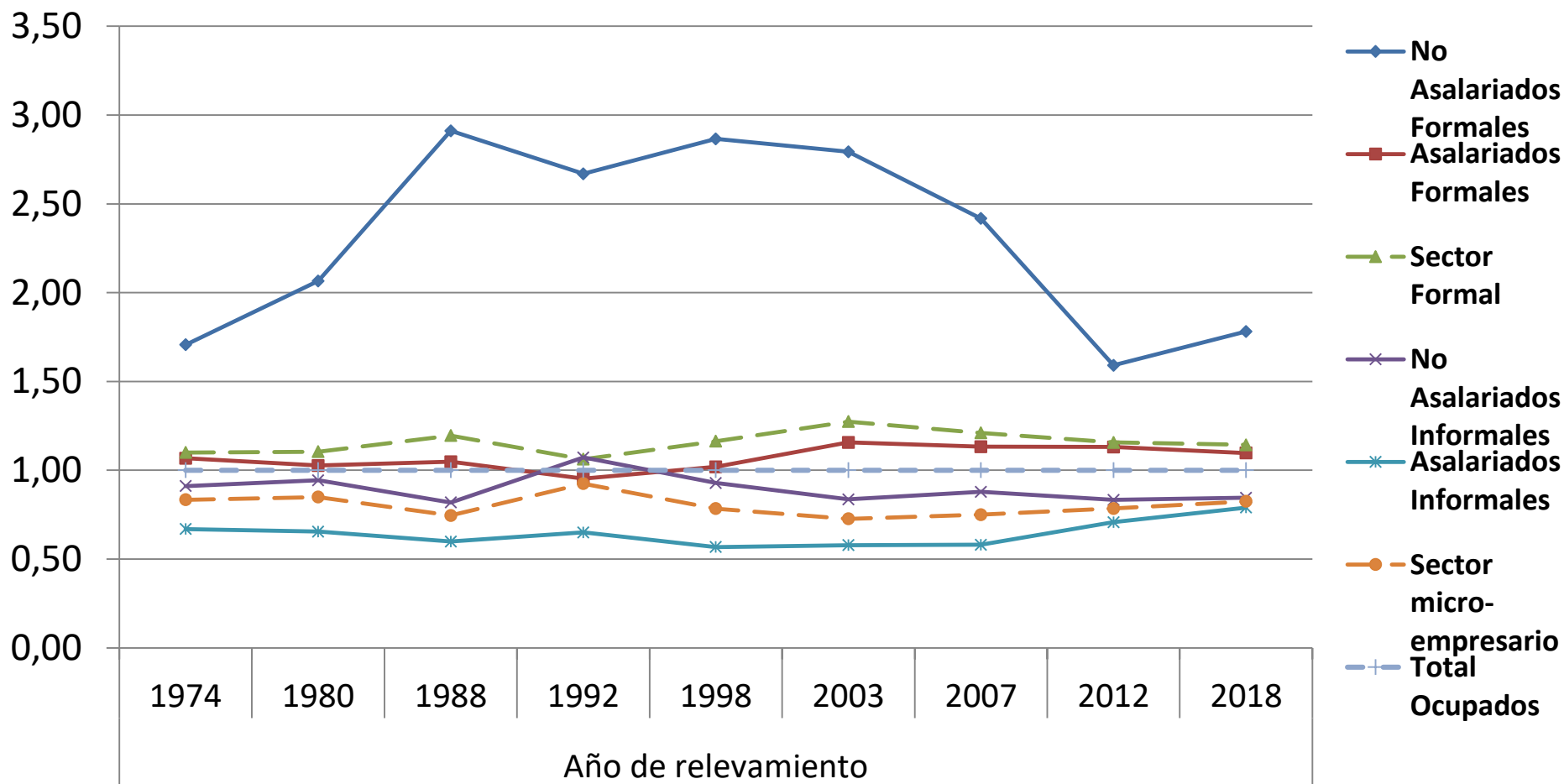

## FACTORES SUBYACENTES A LA VARIACIÓN DE LOS INGRESOS

**Cuadro 7. Regresión Lineal Múltiple por mínimos cuadrados sobre el logaritmo natural de los ingresos horarios de trabajadores. Gran Buenos Aires**

| Variables introducidas | 1974     | 1980     | 1988     | 1992     | 1998     | 2003     | 2007     | 2012     | 2018      |
|------------------------|----------|----------|----------|----------|----------|----------|----------|----------|-----------|
| SC                     | 0.347*** | 0.420*** | 0.479*** | 0.330*** | 0.390*** | 0.256*** | 0.245*** | 0.180*** | 0.144***  |
|                        | (0.206)  | (0.250)  | (0.263)  | (0.222)  | (0.228)  | (0.128)  | (0.139)  | (0.121)  | (0.093)   |
| TUC                    | 0.656*** | 0.788*** | 0.786*** | 0.648*** | 0.907*** | 0.638*** | 0.678*** | 0.566*** | 0.523***  |
|                        | (0.220)  | (0.288)  | (0.306)  | (0.309)  | (0.414)  | (0.265)  | (0.309)  | (0.322)  | (0.292)   |
| HSI                    | -        | -        | -        | -        | -        | -        | -        | -        | -         |
| No asal. formales      | 0.468*** | 0.614*** | 0.920*** | 0.814*** | 0.778*** | 0.596*** | 0.784*** | 0.328*** | 0.362***  |
|                        | (0.130)  | (0.184)  | (0.242)  | (0.224)  | (0.205)  | (0.118)  | (0.164)  | (0.079)  | (0.089)   |
| Asal. Formales         | 0.247*** | 0.218*** | 0.326*** | 0.064**  | 0.183*** | 0.164*** | 0.235*** | 0.150*** | 0.023     |
|                        | (0.186)  | (0.157)  | (0.208)  | (0.048)  | (0.116)  | (0.087)  | (0.136)  | (0.103)  | (0.015)   |
| No asal. informales    | 0.014    | 0.234*** | 0.184*** | 0.257*** | 0.239*** | 0.059    | 0.212*** | 0.034    | -0.138*** |
|                        | (0.010)  | (0.152)  | (0.107)  | (0.176)  | (0.133)  | (0.028)  | (0.108)  | (0.021)  | (-0.081)  |
| Asal. Informales       | -        | -        | -        | -        | -        | -        | -        | -        | -         |
| Empleo Regulado        | 0.248*** | 0.233*** | 0.265*** | 0.213*** | 0.275*** | 0.513*** | 0.511*** | 0.372*** | 0.441***  |
|                        | (0.185)  | (0.160)  | (0.169)  | (0.157)  | (0.174)  | (0.268)  | (0.296)  | (0.253)  | (0.287)   |
| No regulado            | -        | -        | -        | -        | -        | -        | -        | -        | -         |
| Constante              | 4.762*** | 4.519*** | 3.881*** | 4.394*** | 4.309*** | 3.930*** | 3.992*** | 4.346*** | 4.314***  |
| R <sup>2</sup>         | 0.199    | 0.221    | 0.308    | 0.240    | 0.318    | 0.231    | 0.292    | 0.242    | 0.259     |

\*\*\* p<0.01, \*\*p<0.05, \*p<0.1



## REFLEXIONES FINALES

- A partir del análisis descriptivo se encuentra que no ha habido incremento en los niveles de asalarización y en la capacidad de absorción de empleo de la franja más productiva de la demanda de empleo.
- Se pudo visualizar un crecimiento paulatino de las titulaciones medias y altas en todas las posiciones de la estructura ocupacional pero persiste la brecha entre sectores de la demanda de empleo en materia educativa.
- En relación a la regulación laboral se revela que la misma tiene un camino inverso al que se registró en materia educativa, desde los años ochenta en adelante asciende paulatinamente o se estanca. A su vez, desde las reformas estructurales el empleo precario se solapa sensiblemente con la inserción en el Sector Micro-empresario, lo que es indicio de su empobrecimiento.
- El ejercicio de regresión exhibe que, a pesar de la influencia educativa, tanto la inserción ocupacional como la obtención de un empleo regulado juegan un papel muy significativo para la determinación de las remuneraciones. Sugiere que durante todo el período, pero particularmente tras las reformas estructurales de la década del noventa, el vínculo entre el ingreso laboral y los condicionantes estructurales se intensifica.